



İSTANBUL TURİZM
İSTATİSTİKLERİ RAPORU

KASIM - 2021

İSTANBUL İL KÜLTÜR VE TURİZM MÜDÜRLÜĞÜ
STRATEJİ GELİŞTİRME ŞUBE MÜDÜRLÜĞÜ

GİRİŞ

İstanbul Turizm İstatistikleri Raporu, Bakanlığımızca yayınlanan istatistikler doğrultusunda İstanbul'daki sınır giriş kapıları olan Atatürk Havalimanı, Sabiha Gökçen Havalimanı, İstanbul Havalimanı, Haydarpaşa Limanı, Pendik Limanı, Tuzla Limanı, Zeytinburnu Limanı, Ambarlı Limanı, Marmara Limanı ve Karaköy Limanı'ndan giriş yapan yabancı uyruklu ziyaretçilerin verilerine ilişkin oluşturulmaktadır. Ayrıca raporumuzda yer alan Tesis ve Konaklama İstatistiklerine ilişkin tablolar Bakanlığımız yayınları doğrultusunda hazırlanmıştır.

İncelemekte olduğunuz İstanbul Turizm İstatistikleri Raporu, 2021 yılı Kasım ayını kapsayan verilerin, önceki yıllarla karşılaştırmalı, aylık ve yıllık bazda çeşitli değerlendirmeleriyle oluşturulmuştur.

Müdürlüğümüzce hazırlanarak aylık olarak yayınlanan bu rapor, turizm sektöründe yer alan kurum, kuruluş, sivil toplum örgütleri, üniversiteler başta olmak üzere tüm ilgililerin kullanımına sunulmaktadır.

İstanbul İl Kültür ve Turizm Müdürlüğü
Strateji Geliştirme Şube Müdürlüğü tarafından hazırlanmaktadır.

İÇİNDEKİLER

İSTANBUL’A GİRİŞ YAPAN YABANCI ZİYARETÇİ SAYILARININ AYLARA GÖRE DAĞILIMI.....	4
SON 5 YIL KASIM AYI GİRİŞ YAPAN YABANCI ZİYARETÇİ SAYILARI.....	4
2019-2021 YILLARI AYLIK GİRİŞ YAPAN YABANCI ZİYARETÇİ SAYILARI.....	5
2020-2021 YILINDA GİRİŞ YAPAN YABANCI ZİYARETÇİLERİN TAŞIT ARAÇLARINA GÖRE DAĞILIMI (KASIM)	6
İSTANBUL’A GİRİŞ YAPAN YABANCI ZİYARETÇİLERİN SINIR KAPILARINA GÖRE DAĞILIMI.....	6
MİLLİYETLERİNE GÖRE İSTANBUL’A GİRİŞ YAPAN YABANCI ZİYARETÇİLER (KASIM).....	7
2021 YILI KASIM AYI GİRİŞ YAPAN YABANCI ZİYARETÇİLERİN MİLLİYETLERİNE GÖRE DAĞILIMI	8
2021 YILI KASIM AYI GİRİŞ YAPAN YABANCI ZİYARETÇİLERİN MİLLİYETLERİNE GÖRE DAĞILIMI (DEVAMI)	9
2020 YILI GİRİŞ YAPAN YABANCI ZİYARETÇİLERİN MİLLİYETLERİNE GÖRE DAĞILIMI.....	10
2020 YILI GİRİŞ YAPAN YABANCI ZİYARETÇİLERİN MİLLİYETLERİNE GÖRE DAĞILIMI (DEVAMI)	11
TESİS İSTATİSTİKLERİ	12
KONAKLAMA İSTATİSTİKLERİ.....	145

EK: 2021 YILI KASIM AYI ÜLKEMİZE GİRİŞ YAPAN YABANCI ZİYARETÇİLERİN MİLLİYETLERİNE GÖRE DAĞILIMINA AİT EXCEL TABLOSU.

İSTANBUL'A GİRİŞ YAPAN YABANCI ZİYARETÇİ SAYILARININ AYLARA GÖRE DAĞILIMI

AYLAR	TÜRKİYE				İSTANBUL			
	YILLAR			DEĞİŞİM ORANI	YILLAR			DEĞİŞİM ORANI
	2019	2020	2021	2021/2020 (%)	2019	2020	2021	2021/2020 (%)
OCAK	1.539.496	1.787.435	509.787	-71,48	918.949	1.017.034	334.825	-67,08
ŞUBAT	1.670.238	1.733.112	537.976	-68,96	984.689	962.151	350.913	-63,53
MART	2.232.358	718.097	905.323	26,07	1.165.591	374.101	545.608	45,85
NİSAN	3.293.176	24.238	790.687	3162,18	1.329.868	960	419.686	43617,29
MAYIS	4.022.254	29.829	936.282	3038,83	1.016.809	847	384.630	45310,86
HAZİRAN	5.318.984	214.768	2.047.596	853,40	1.361.302	66.725	684.621	926,03
TEMMUZ	6.617.380	932.927	4.360.952	367,45	1.666.319	301.930	1.130.999	274,59
AĞUSTOS	6.307.508	1.814.701	3.982.168	119,44	1.540.120	436.198	1.002.722	129,88
EYLÜL	5.426.818	2.203.482	3.513.453	59,45	1.359.175	460.670	975.916	111,85
EKİM	4.291.574	1.742.303	3.471.540	99,25	1.347.554	533.405	1.152.771	116,12
KASIM	2.190.622	833.991	1.763.982	111,51	1.088.372	439.920	997.620	126,77
ARALIK	2.147.878	699.330			1.127.915	408.040		
TOPLAM	45.058.286	12.734.213	22.819.746		14.906.663	5.001.981	7.980.311	

İstanbul'daki sınır kapıları olan İstanbul, Atatürk ve Sabiha Gökçen Havalimanları ile Haydarpaşa, Pendik, Tuzla, Zeytinburnu, Ambarlı ve Karaköy limanlarından 2021 yılı Kasım ayı itibariyle giriş yapan yabancı ziyaretçi sayısı **997.620**. 2020 yılının aynı dönemi ile karşılaştığımızda, %126,77 oranında bir artış olduğu görülmektedir.

SON 5 YIL KASIM AYI GİRİŞ YAPAN YABANCI ZİYARETÇİ SAYILARI

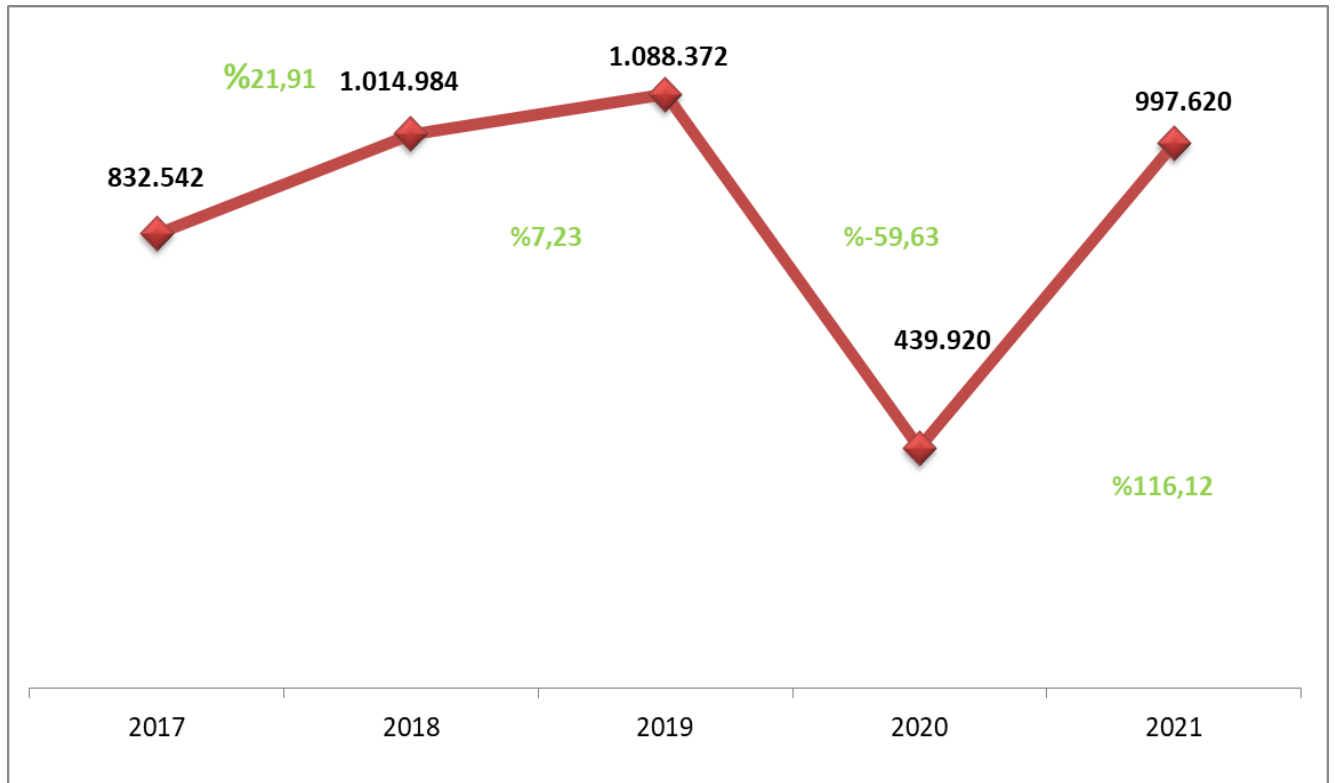

2004-2020 YILLARI TÜRKİYE VE İSTANBUL'A GİRİŞ YAPAN YABANCI ZİYARETÇİ SAYILARI

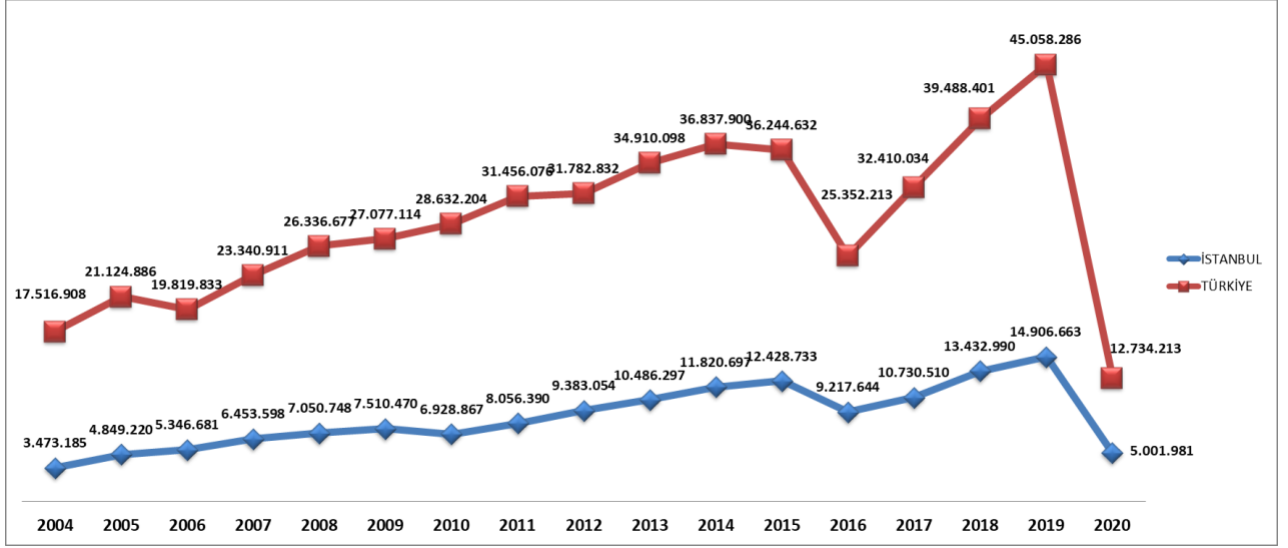

2019-2021 YILLARI AYLIK GİRİŞ YAPAN YABANCI ZİYARETÇİ SAYILARI

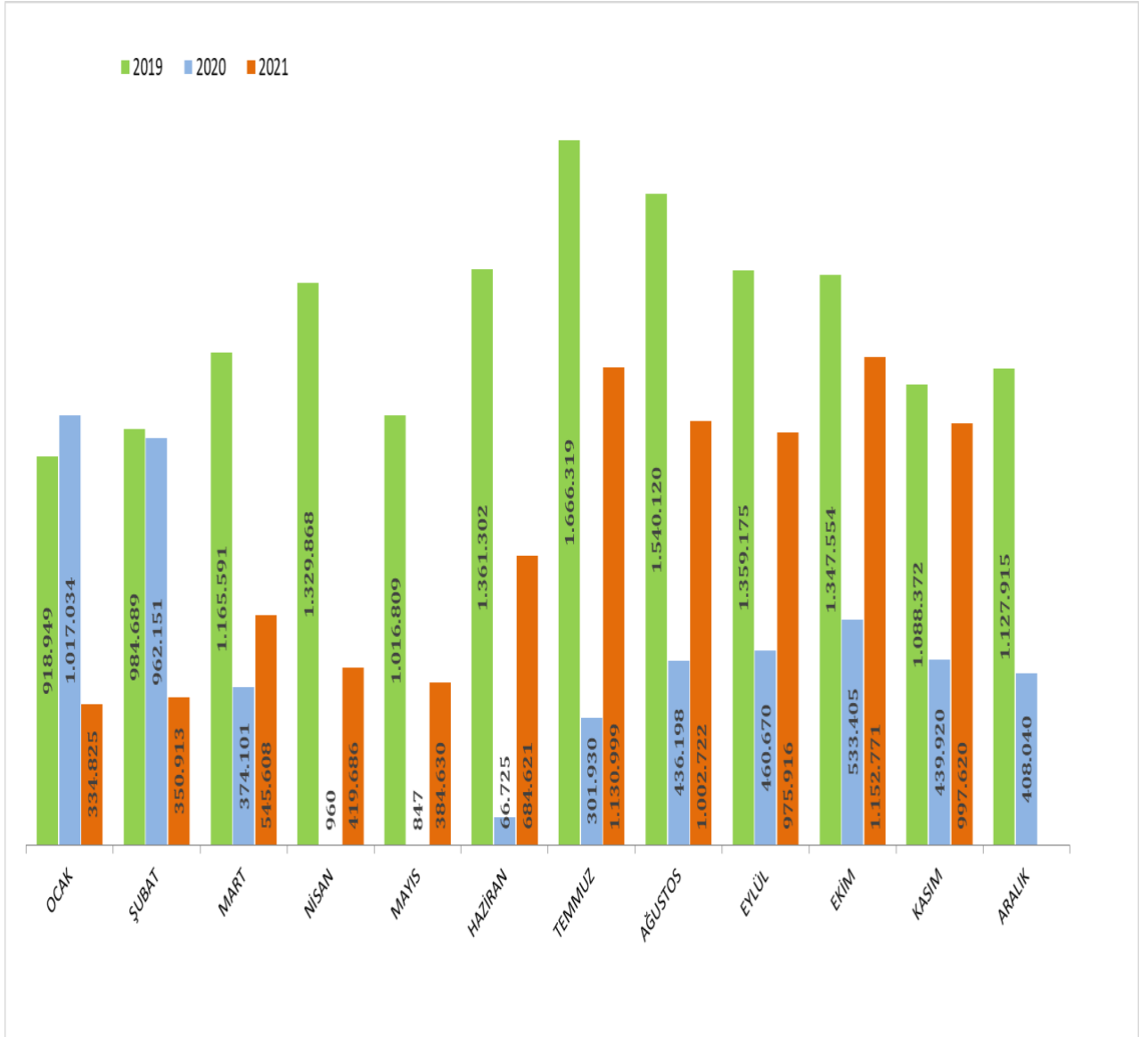

2020-2021 YILINDA GİRİŞ YAPAN YABANCI ZİYARETÇİLERİN TAŞIT ARAÇLARINA GÖRE DAĞILIMI (KASIM)

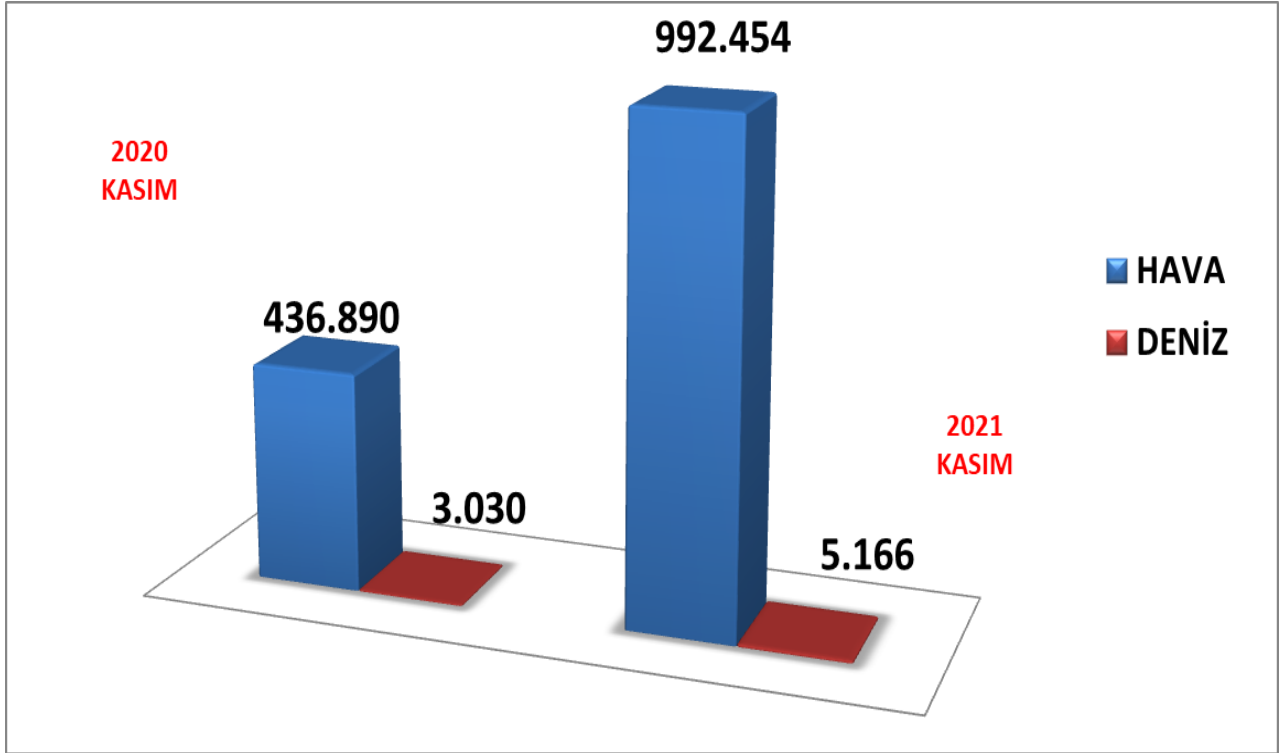

2021 Kasım döneminde havayolu ile giriş yapan yabancı ziyaretçi sayısı 2020'nin aynı dönemine göre %127,16 oranında artarak 992.454 ziyaretçi olarak gerçekleşmiştir. Denizyolu ile geliş ise 5166 ziyaretçi ile % 70,50 oranında artış göstermiştir.

İSTANBUL'A GİRİŞ YAPAN YABANCI ZİYARETÇİLERİN SINIR KAPILARINA GÖRE DAĞILIMI

2021	A.H.L. (H)	S. Gökçen (H)	İstanbul Havalimanı(H)	Haydarpaşa (D)	Karaköy(D)	Sarayburnu (D)	Marmara (D)	Tuzla (D)	Pendik (D)	Ambarlı (D)	Zeytinburnu (D)	Toplam
Ocak	779	93.726	237.949	203	0	0	0	1.199	41	104	824	334.825
Şubat	682	85.309	262.492	207	0	0	15	1.051	55	169	933	350.913
Mart	1.502	136.349	404.845	313	0	0	10	1.467	71	114	937	545.608
Nisan	895	113.459	302.669	288	0	0	49	1.193	43	199	891	419.686
Mayıs	797	118.931	262.428	251	0	0	36	1.029	37	172	949	384.630
Haziran	1.207	224.175	456.000	119	0	12	71	1.630	74	162	1.171	684.621
Temmuz	1.377	365.630	761.092	125	0	0	59	1.473	62	176	1.005	1.130.999
Ağustos	1.333	317.638	680.794	142	0	0	67	1.436	16	144	1.152	1.002.722
Eylül	1.311	284.328	687.171	238	0	0	34	1.310	71	188	1.265	975.916
Ekim	1.231	341.388	806.070	102	1.025	0	34	1.482	20	196	1.223	1.152.771
Kasım	1.497	303.833	687.124	138	2.253	2	24	1.499	51	207	992	997.620
Aralık												
TOPLAM	12.611	2.384.766	5.548.634	2.126	3.278	14	399	14.769	541	1.831	11.342	7.980.311

İstanbul'daki sınır kapıları olan İstanbul, Atatürk ve Sabiha Gökçen Havalimanları ile Haydarpaşa, Pendik, Tuzla, Zeytinburnu, Ambarlı ve Karaköy limanlarından 2021 yılı Kasım ayı itibarıyla 997.620 yabancı ziyaretçi giriş yapmıştır. Sınır kapılarına göre dağılımı yukarıdaki tabloda yer almaktadır. Havayolu ile giriş yapan yabancıların %59,82'si İstanbul Havalimanını, %26,45'i Sabiha Gökçen Havalimanını kullanmışlardır.

MİLLİYETLERİNE GÖRE İSTANBUL'A GİRİŞ YAPAN YABANCI ZİYARETÇİLER (KASIM)

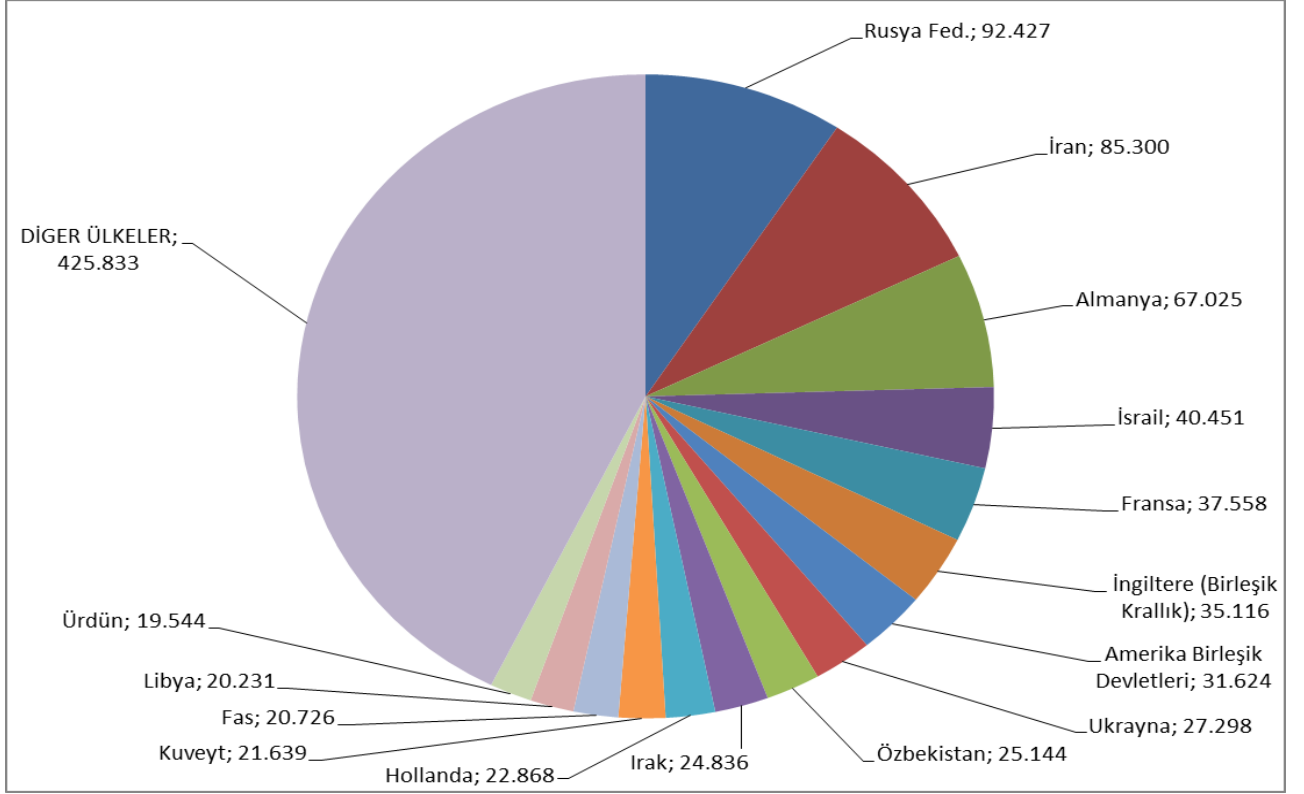

2021 yılı Kasım ayı İstanbul'a giriş yapan toplam yabancı ziyaretçi sayısının en yüksek oranını %9,26 ile Rusya Federasyonu vatandaşı ziyaretçiler oluşturmaktadır. Bu ziyaretçileri sırasıyla; İran (%8,55), Almanya (%6,72), İsrail (%4,05) Fransa (%3,76), İngiltere (Birleşik Krallık) (%3,52) takip etmektedir.

2021 YILI KASIM AYI GİRİŞ YAPAN YABANCI ZİYARETÇİLERİN MİLLİYETLERİNE GÖRE DAĞILIMI

Sıra No	Ülke Adı	Ziyaretçi Sayısı	Sıra No	Ülke Adı	Ziyaretçi Sayısı
1	Rusya Fed.	92 427	52	Milliyetsiz (Haymatlos)	4 115
2	İran	85 300	53	Tacikistan	3 591
3	Almanya	67 025	54	Beyaz Rusya (Belarus)	3 426
4	İsrail	40 451	55	Çin Halk Cumhuriyeti	3 293
5	Fransa	37 558	56	Filipinler	3 181
6	İngiltere (Birleşik Krallık)	35 116	57	Nijerya	3 080
7	Amerika Birleşik Devletleri	31 624	58	Hırvatistan	3 046
8	Ukrayna	27 298	59	Afganistan	3 011
9	Özbekistan	25 144	60	Moldova	2 929
10	Irak	24 836	61	Portekiz	2 925
11	Hollanda	22 868	62	Norveç	2 764
12	Kuveyt	21 639	63	Güney Kore	2 744
13	Fas	20 726	64	Katar	2 719
14	Libya	20 231	65	Kuzey Makedonya Cumhuriyeti	2 680
15	Ürdün	19 544	66	İrlanda	2 522
16	Lübnan	18 982	67	Türkmenistan	2 331
17	Kazakistan	16 957	68	Somali	2 304
18	Azerbaycan	16 819	69	Macaristan	2 301
19	Tunus	16 388	70	Çek Cumhuriyeti (Çekya)	2 268
20	Pakistan	13 645	71	Moğolistan	2 260
21	Mısır	13 354	72	Sudan	2 179
22	İtalya	12 756	73	Yemen	2 146
23	İspanya	12 555	74	Avustralya	2 025
24	Belçika	12 499	75	Brezilya	1 961
25	İsveç	11 405	76	Litvanya	1 752
26	Romanya	10 773	77	Slovenya	1 670
27	Kosova	10 711	78	Karadağ	1 624
28	Suriye	9 364	79	Senegal	1 617
29	Cezayir	8 772	80	Malezya	1 523
30	Avusturya	8 551	81	Venezuela	1 461
31	Kırgızistan	8 326	82	Finlandiya	1 458
32	İsviçre	7 995	83	Bangladeş	1 196
33	Gürcistan	7 674	84	Letonya	1 136
34	Kanada	7 210	85	Arjantin	1 078
35	Hindistan	6 728	86	Slovakya	1 058
36	Endonezya	6 479	87	Fildişi Sahilleri (Cote d'Ivoire)	1 045
37	Yunanistan	6 141	88	Kenya	1 034
38	Umman	5 883	89	Demokratik Kongo Cumhuriyeti (Zaire)	999
39	Filistin	5 866	90	Eritre	936
40	Arnavutluk	5 811	91	Kamerun	917
41	Bulgaristan	5 781	92	Japonya	847
42	Bosna Hersek	5 604	93	Suudi Arabistan	844
43	Sırbistan	5 527	94	Uganda	801
44	Bahreyn	5 171	95	Estonya	782
45	Meksika	5 129	96	Haiti	698
46	Polonya	5 021	97	Güney Afrika Cumhuriyeti	696
47	Danimarka	4 900	98	Panama	684
48	Birleşik Arap Emirlikleri	4 654	99	Ekvador	683
49	Kuzey Kıbrıs Türk Cumhuriyeti	4 596	100	Malta	667
50	Kolombiya	4 474	101	Gana	667
51	Etiyopya (Habeşistan)	4 365	102	Tayland	664

2021 YILI KASIM AYI GİRİŞ YAPAN YABANCI ZİYARETÇİLERİN MİLLİYETLERİNE GÖRE DAĞILIMI (DEVAMI)

Sıra No	Ülke Adı	Ziyaretçi Sayısı	Sıra No	Ülke Adı	Ziyaretçi Sayısı
103	Tanzanya	603	154	Paraguay	53
104	Sierra Leone	603	155	Seyşeller	53
105	Dominika	514	156	Myanmar (Burma)	44
106	Gine	514	157	Nikaragua	44
107	Mali	505	158	Gine Bissau	41
108	Gabon	494	159	Trinidad ve Tobago	41
109	Cibuti	487	160	Lihtenştayn	39
110	Moritanya	487	161	Grenada	37
111	Peru	487	162	Yeşil Burun Adaları (Cape Verde)	36
112	Ermenistan	487	163	Andorra	35
113	Şili	478	164	Botsvana	31
114	Çad	476	165	Namibya	26
115	Singapur	413	166	Malavi	25
116	Kosta Rika	405	167	Liberya	24
117	Angola	402	168	Orta Afrika Cumhuriyeti	22
118	Uruguay	375	169	Belize	17
119	Maldivler	367	170	Madagaskar (Malagazi)	17
120	Burkina Faso	337	171	Somaliland	17
121	Saint Kitts ve Nevis (St. Kitts)	324	172	Barbados	17
122	Dominik Cumhuriyeti	319	173	Surinam	16
123	Yeni Zelanda	307	174	Vanuatu	14
124	Nijer	291	175	Monako	14
125	Mauritius	284	176	Saint Lucia (St. Lucia)	13
126	Lüksemburg	267	177	Kamboçya	11
127	Güney Kıbrıs Rum Kesimi	267	178	Bahama Adaları	11
128	Tayvan	244	179	Svaziland	10
129	Zimbabve	220	180	Laos	8
130	Kongo Cumhuriyeti	198	181	San Marino	7
131	Sri Lanka	192	182	Lesoto	7
132	Guatemala	187	183	Fiji	6
133	Gambiya	173	184	Brunei	4
134	Birleşmiş Milletler	164	185	Guyana	4
135	Küba	164	186	Saint Vincent ve Grenadinler (St. Vincent)	4
136	Benin	158	187	Doğu Timor	4
137	Vietnam	152	188	Vatikan	2
138	Nepal	141	189	Avrupa Birliği	1
139	Togo	134	190	Sao Tome ve Principe	1
140	Komorlar	131	191	Bhutan	1
141	Bolivya	123	192	Tuvalu	1
142	Hong Kong	118	193	Mikronezya Federe Devletleri	1
143	Ekvator Ginesi	101	194	Makao	0
144	Honduras	97	195	Tonga	0
145	El Salvador	93	196	Kuzey Kore	0
146	Zambiya	88	197	Solomon Adaları	0
147	Ruanda	88	198	Palau	0
148	Jamaika	80	199	Kiribati (Gilbert Adaları)	0
149	Mozambik	77	200	Nauru	0
150	İzlanda	71	201	Papua Yeni Gine	0
151	Güney Sudan	65	202	Samoa	0
152	Antigua ve Barbuda	59	203	Türkiye	0
153	Burundi	59			
TOPLAM			997 620		

NOT: Tablonun Excel formatı ekte yer almaktadır.

2020 YILI GİRİŞ YAPAN YABANCI ZİYARETÇİLERİN MİLLİYETLERİNE GÖRE DAĞILIMI

Sıra No	Ülke Adı	Ziyaretçi Sayısı	Sıra No	Ülke Adı	Ziyaretçi Sayısı
1	Rusya Fed.	421 475	51	Beyaz Rusya (Belarus)	24 540
2	Almanya	410 262	52	Filipinler	24 139
3	İngiltere (Birleşik Krallık)	236 402	53	Moldova	23 693
4	İran	233 121	54	Polonya	22 662
5	Fransa	226 650	55	Brezilya	21 282
6	Ukrayna	199 907	56	Kuzey Makedonya Cumhuriyeti	18 573
7	Hollanda	144 123	57	Japonya	17 901
8	Irak	138 142	58	Malezya	17 138
9	Amerika Birleşik Devletleri	136 796	59	Nijerya	16 862
10	Azerbaycan	131 095	60	Somali	16 137
11	Kuveyt	112 814	61	Filistin	15 884
12	İsrail	107 158	62	Norveç	14 814
13	Libya	106 293	63	Tacikistan	14 527
14	Özbekistan	92 220	64	Umman	14 142
15	Kazakistan	91 627	65	Etiyopya (Habeşistan)	14 005
16	Lübnan	81 523	66	Bahreyn	13 887
17	Ürdün	77 626	67	Tayvan	12 911
18	Suriye	70 093	68	Yemen	12 771
19	Belçika	67 831	69	İrlanda	12 559
20	İsveç	66 379	70	Hırvatistan	12 499
21	Mısır	65 638	71	Avustralya	12 041
22	Fas	65 314	72	Güney Afrika Cumhuriyeti	11 304
23	Suudi Arabistan	62 773	73	Çek Cumhuriyeti (Çekya)	10 906
24	İtalya	62 162	74	Meksika	10 825
25	Avusturya	61 378	75	Sudan	10 315
26	İsviçre	58 218	76	Portekiz	10 136
27	Romanya	57 405	77	Kolombiya	9 688
28	Tunus	56 778	78	Macaristan	9 334
29	İspanya	50 411	79	Litvanya	8 777
30	Cezayir	49 170	80	Finlandiya	8 297
31	Pakistan	48 770	81	Tayland	7 198
32	Kosova	47 210	82	Arjantin	6 902
33	Kırgızistan	45 605	83	Slovenya	6 651
34	Bulgaristan	39 410	84	Karadağ	5 733
35	Türkmenistan	39 183	85	Letonya	5 712
36	Endonezya	38 032	86	Moğolistan	5 484
37	Çin Halk Cumhuriyeti	35 128	87	Senegal	5 316
38	Güney Kore	33 896	88	Bangladeş	5 296
39	Hindistan	31 637	89	Singapur	4 726
40	Kanada	31 437	90	Slovakya	4 484
41	Arnavutluk	31 404	91	Hong Kong	3 998
42	Katar	30 050	92	Demokratik Kongo Cumhuriyeti (Zaire)	3 782
43	Bosna Hersek	27 994	93	Ermenistan	3 722
44	Sırbistan	27 945	94	Birleşik Arap Emirlikleri	3 711
45	Danimarka	27 871	95	Cibuti	3 607
46	Gürcistan	27 618	96	Estonya	3 572
47	Kuzey Kıbrıs Türk Cumhuriyeti	25 822	97	Kamerun	3 411
48	Afganistan	25 735	98	Venezuela	3 314
49	Milliyetsiz (Haymatlos)	25 719	99	Malta	3 091
50	Yunanistan	25 500	100	Şili	3 082

2020 YILI GİRİŞ YAPAN YABANCI ZİYARETÇİLERİN MİLLİYETLERİNE GÖRE DAĞILIMI (DEVAMI)

Sıra No	Ülke Adı	Ziyaretçi Sayısı	Sıra No	Ülke Adı	Ziyaretçi Sayısı
101	Kenya	2 706	151	Paraguay	255
102	Moritanya	2 640	152	Ekvator Ginesi	231
103	Fildişi Sahilleri (Cote d'Ivoire)	2 369	153	Güney Sudan	197
104	Nepal	2 333	154	Mozambik	193
105	Eritre	2 213	155	El Salvador	192
106	Yeni Zelanda	2 199	156	Trinidad ve Tobago	184
107	Mauritius	2 143	157	Grenada	174
108	Dominika	2 067	158	Gine Bissau	156
109	Gana	1 973	159	Brunei	153
110	Mali	1 784	160	Nikaragua	136
111	Peru	1 719	161	Namibya	130
112	Güney Kıbrıs Rum Kesimi	1 674	162	Burundi	126
113	Tanzanya	1 606	163	Orta Afrika Cumhuriyeti	102
114	Uganda	1 578	164	Andorra	100
115	Saint Kitts ve Nevis (St. Kitts)	1 443	165	Madagaskar (Malagazi)	99
116	Angola	1 404	166	Belize	95
117	Lüksemburg	1 383	167	Kamboçya	85
118	Ekvador	1 365	168	Seyşeller	82
119	Gabon	1 328	169	Liberya	73
120	Panama	1 319	170	Botsvana	70
121	Çad	1 315	171	Malavi	66
122	Vietnam	1 192	172	Yeşil Burun Adaları (Cape Verde)	65
123	Birleşmiş Milletler	1 140	173	Makao	65
124	Nijer	1 039	174	Somaliland	57
125	Gine	1 031	175	Saint Lucia (St. Lucia)	50
126	Sri Lanka	1 004	176	Bahama Adaları	44
127	Burkina Faso	978	177	Svaziland	42
128	Gambiya	966	178	Surinam	39
129	Zimbabve	805	179	Fiji	38
130	Haiti	749	180	Vanuatu	36
131	Kosta Rika	707	181	Monako	34
132	Dominik Cumhuriyeti	665	182	Barbados	32
133	Komorlar	654	183	Avrupa Birliği	27
134	Küba	553	184	Lesoto	27
135	Uruguay	536	185	Laos	26
136	Benin	508	186	San Marino	20
137	Kongo Cumhuriyeti	507	187	Kiribati (Gilbert Adaları)	17
138	Bolivya	492	188	Guyana	14
139	Sierra Leone	457	189	Vatikan	8
140	Jamaika	446	190	Saint Vincent ve Grenadinler (St. Vincent)	7
141	Zambiya	413	191	Kuzey Kore	7
142	Togo	382	192	Tuvalu	7
143	İzlanda	380	193	Doğu Timor	5
144	Ruanda	368	194	Papua Yeni Gine	5
145	Antigua ve Barbuda	325	195	Sao Tome ve Principe	3
146	Guatemala	315	196	Bhutan	1
147	Lihtenştayn	302	197	Samoa	1
148	Maldivler	295	198	Solomon Adaları	1
149	Honduras	272	199	Tonga	1
150	Myanmar (Burma)	270			
TOPLAM			5 001 981		

2020- 2021 YILLARINDA ARAP ÜLKELERİNDEN GİRİŞ YAPAN YABANCI ZİYARETÇİLERİN MİLLİYETLERİNE GÖRE DAĞILIMI (KASIM)

ARAP ÜLKELERİ	2020 KASIM	2021 KASIM	2020-2021 DEĞİŞİM (%)
Ürdün	10.277	28.385	176,20
Kuveyt	9.270	25.525	175,35
Irak	14.369	24.836	72,84
Libya	12.772	24.041	88,23
Lübnan	10.595	22.732	114,55
Fas	4.932	20.496	315,57
Tunus	4.551	15.247	235,03
Mısır	8.265	14.790	78,95
Suriye	7.270	10.414	43,25
Cezayir	677	7.910	1068,39
Filistin	2.320	7.388	218,45
Umman	1.907	6.269	228,74
Bahreyn	635	5.592	780,63
Katar	2.357	3.991	69,33
Birleşik Arap Emirlikleri	230	3.494	1419,13
Sudan	1.455	2.838	95,05
Yemen	1.273	2.351	84,68
Suudi Arabistan	407	737	81,08
TOPLAM	93.562	227.036	142,66

TESİS İSTATİSTİKLERİ

TURİZM İŞLETMESİ BELGELİ- TURİZM YATIRIMI BELGELİ KONAKLAMA TESİSLERİ SAYI VE KAPASİTELERİ

Tesis Tür ve Sınıfı	İşletme Belgeli			Yatırım Belgeli		
	Tesis Sayısı	Oda Sayısı	Yatak Sayısı	Tesis Sayısı	Oda Sayısı	Yatak Sayısı
Apart Otel	4	338	1.084	0	0	0
B Tipi Tatil Sitesi	1	25	112	0	0	0
Butik Otel	22	977	1.960	4	133	266
Kamping	1	116	350	0	0	0
Müstakil Apart Otel	3	233	760	0	0	0
1 Yıldızlı Otel	9	259	484	1	10	20
2 Yıldızlı Otel	40	1.449	2.762	3	60	120
3 Yıldızlı Otel	140	7.500	14.729	19	805	1.496
4 Yıldızlı Otel	161	17.987	35.920	20	2.397	4.796
5 Yıldızlı Otel	120	29.488	59.493	19	4.369	9.496
Özel Tesis	150	5.618	11.193	8	364	751
Pansiyon	15	218	434	0	0	0
4 Yıldızlı Termal Otel	1	80	160	0	0	0
Turizm Kompleksi	1	840	1.764	0	0	0
Toplam	668	65.128	131.205	74	8.138	16.945

Kaynak: T.C. Kültür ve Turizm Bakanlığı, Yatırım ve İşletmeler Genel Müdürlüğü.

Yukarıdaki tabloda Kültür ve Turizm Bakanlığımızdan “Turizm İşletmesi Belgeli” ve “Turizm Yatırımı Belgeli” konaklama tesislerinin tür ve sınıf bazında tesis, oda ve yatak sayıları yer almaktadır. İstanbul’ da toplamda “Turizm İşletmesi Belgeli” **668** tesis, **131.205** yatak kapasitesi ile hizmet vermektedir. Yatırımların tamamlanmasıyla ilave **74** tesis ve **16.945** yatak İstanbul’un konaklama kapasitesine dâhil olacaktır.

Aşağıdaki tabloda, Kültür ve Turizm Bakanlığımızdan “Turizm İşletmesi Belgeli” ve “Turizm Yatırımı Belgeli” yeme içme tesislerinin kapasitelerine ilişkin veriler yer almaktadır. “Turizm İşletmesi Belgeli” tesislerin toplam kapasitesi **151.209**, “Turizm Yatırımı Belgeli” tesislerin toplam kapasitesi ise **2.276** kişidir.

TURİZM İŞLETMESİ BELGELİ- TURİZM YATIRIMI BELGELİ YEME-İÇME TESİSLERİ SAYI VE KAPASİTELERİ

Tesis Tür ve Sınıfı	İşletme Belgeli		Yatırım Belgeli	
	Tesis Sayısı	Kapasite	Tesis Sayısı	Kapasite
Gastronomi	55	12.498	0	0
Günübirlik Tesis	17	6.657	0	0
Kafeterya	3	260	0	0
1. Sınıf Lokanta	151	76.055	3	1.056
2. Sınıf Lokanta	36	6.962	0	0
Lüks Lokanta	1	600	0	0
Özel Tesis	202	36.673	1	1.220
Yüzer Tesis	24	11.504	0	0
Toplam	489	151.209	4	2.276

Kaynak: T.C. Kültür ve Turizm Bakanlığı, Yatırım ve İşletmeler Genel Müdürlüğü.

TURİZM İŞLETMESİ BELGELİ- TURİZM YATIRIMI BELGELİ EĞLENCE TESİSLERİ SAYI VE KAPASİTELERİ

Tesis Tür ve Sınıfı	İşletme Belgeli		Yatırım Belgeli	
	Tesis Sayısı	Kapasite	Tesis Sayısı	Kapasite
Barlar	3	250	0	0
Müstakil Eğlence Yeri	7	1.700	0	0
Özel Tesis	3	530	0	0
Toplam	13	2.480	0	0

Kaynak: T.C. Kültür ve Turizm Bakanlığı, Yatırım ve İşletmeler Genel Müdürlüğü.

İstanbul’da Bakanlığımızdan “Turizm İşletmesi Belgeli” **13** eğlence tesisi toplam **2.480** kapasite ile hizmet vermektedir.

Aşağıdaki tabloda ise İstanbul'da Kültür ve Turizm Bakanlığımızdan “Turizm İşletmesi Belgesi” ve “Turizm Yatırımı Belgesi” diğer tesislerin sayıları tür ve sınıf bazında bulunmaktadır.

TURİZM İŞLETMESİ BELGELİ- TURİZM YATIRIMI BELGELİ DİĞER TESİS SAYILARI

Tesis Tür ve Sınıfı	İşletme Belgesi Tesis Sayısı	Yatırım Belgesi Tesis Sayısı
Golf	2	
Kongre ve Sergi Merkezi	2	1
Temalı Park	1	1
Terminal Hizmetleri Tesisi	1	
Yüzme Havuzu	1	
Özel Tesis (Akvaryum)	1	
Özel Tesis (Hamam)	5	
Özel Tesis (Kongre Merkezi)	1	
Özel Tesis (Terminal Hizmetleri Tesisi)	1	
Özel Tesis (Özel Tesis)	1	
Toplam	16	2

Kaynak: T.C. Kültür ve Turizm Bakanlığı, Yatırım ve İşletmeler Genel Müdürlüğü.

DENİZ TURİZMİ TESİSLERİ VE KAPASİTELERİ

Tesis Türü	Turizm İşletmesi Belgesi		Turizm Yatırımı Belgesi	
	Tesis Sayısı	Kapasite	Tesis Sayısı	Kapasite
Yat Limanları	2	2.070	1	870
Yüzer Tesis	37	16.720	0	0
Günübirlik Gezi Tekneleri	113	17.355	0	0
Ticari Yatlar	267	1.406	0	0
Su Altı Sportif Faaliyet	2	48	0	0
Kruvaziyer Limanı	0	0	1	0
Toplam	421	37.599	2	870

Yukarıdaki tabloda, İstanbul'daki deniz turizmi araçları, yat limanları ve kruvaziyer limanı sayı ve kapasitelerine ilişkin veriler aktarılmaktadır.

KONAKLAMA İSTATİSTİKLERİ

TURİZM İŞLETMESİ BELGELİ TESİSLERE GELİŞ SAYISI, GECELEME, ORTALAMA KALIŞ SÜRESİ VE DOLULUK ORANLARININ TESİS TÜR VE SINIFLARINA GÖRE DAĞILIMI (2020)

TÜR/SINIF	TESİSE GELİŞ SAYISI			GECELEME			ORTALAMA KALIŞ SÜRESİ			DOLULUK ORANI(%)		
	YABANCI	YERLİ	TOPLAM	YABANCI	YERLİ	TOPLAM	YABANCI	YERLİ	TOPLAM	YABANCI	YERLİ	TOPLAM
5 Yıldızlı Otel	1 163 347	911 716	2 075 063	2 953 520	1 639 998	4 593 518	2,54	1,80	2,21	14,96	8,30	23,26
4 Yıldızlı Otel	613 624	491 768	1 105 392	1 609 133	913 452	2 522 585	2,62	1,86	2,28	14,86	8,44	23,30
3 Yıldızlı Otel	241 613	280 896	522 509	597 489	465 794	1 063 283	2,47	1,66	2,03	12,81	9,99	22,80
2 Yıldızlı Otel	52 234	54 660	106 894	121 032	86 264	207 296	2,32	1,58	1,94	13,76	9,81	23,57
1 Yıldızlı Otel	8 247	7 233	15 480	22 377	14 089	36 466	2,71	1,95	2,36	15,88	10,00	25,88
Termal Otel	1 669	6 975	8 644	6 496	12 747	19 243	3,89	1,83	2,23	12,30	24,14	36,45
Pansiyon	2 193	4 239	6 432	5 699	8 193	13 892	2,60	1,93	2,16	9,11	13,10	22,21
Apart Otel	23 326	8 710	32 036	140 033	20 544	160 577	6,00	2,36	5,01	33,82	4,96	38,79
Müstakil Apart Otel	10 944	3 009	13 953	94 641	15 802	110 443	8,65	5,25	7,92	41,29	6,89	48,19
Özel Tesis	264 178	122 917	387 095	553 859	233 903	787 762	2,10	1,90	2,04	16,39	6,92	23,32
Turizm Kompleksi	48 326	18 571	66 897	176 068	41 368	217 436	3,64	2,23	3,25	27,73	6,51	34,24
Butik Otel	43 220	21 804	65 024	107 779	38 814	146 593	2,49	1,78	2,25	16,22	5,84	22,06
B Tipi Tatil Sitesi	602	988	1 590	1 317	2 471	3 788	2,19	2,50	2,38	5,60	10,51	16,11
Hostel	714	2 631	3 345	1 132	6 931	8 063	1,59	2,63	2,41	7,58	46,39	53,97
GENEL TOPLAM	2 474 237	1 936 117	4 410 354	6 390 575	3 500 370	9 890 945	2,58	1,81	2,24	15,31	8,39	23,70

* *Tesise geliş: Turizm İşletme Belgeli konaklama tesislerine geceleme yapmak amacıyla yapılan giriş sayısıdır. Tesise giriş sayısı kişi bazlı bir değişken olmayıp, aynı turistin farklı zamanlarda yaptığı girişler ayrı girdiler olarak kaydedilmektedir.*

Yukarıdaki tablo İstanbul'da Kültür ve Turizm Bakanlığımızdan Turizm İşletmesi Belgeli tesislerde yerli ve yabancı turistler tarafından yapılan konaklamalara ilişkin bilgileri içermektedir. Turizm İşletme Belgeli konaklama tesislerine geceleme yapmak amacıyla yapılan giriş sayılarını gösteren toplam tesise geliş sayısı 2020 yılında 4.410.354'dür. Bu tesislerde yapılan toplam geceleme sayısı ise 9.890.945 olup, ortalama kalış süresi ise 2,24 gündür. 2020 yılında İstanbul'daki konaklama tesislerinin doluluk oranı 23,70 olarak gerçekleşmiştir.

TURİZM İŞLETMESİ BELGELİ TESİSLERE GELİŞ SAYISI, GECELEME, ORTALAMA KALIŞ SÜRESİ VE DOLULUK ORANLARININ TESİS TÜR VE SINIFLARINA GÖRE DAĞILIMI
(2021- EKİM)

TESİS TÜR/SINIF	TESİSE GELİŞ SAYISI			GECELEME			ORTALAMA KALIŞ SÜRESİ			DOLULUK ORANI(%)		
	YABANCI	YERLİ	TOPLAM	YABANCI	YERLİ	TOPLAM	YABANCI	YERLİ	TOPLAM	YABANCI	YERLİ	TOPLAM
5 Yıldızlı Otel	279.703	135.046	414.749	731.387	256.541	987.928	2,61	1,90	2,38	43,77	15,35	59,12
4 Yıldızlı Otel	183.271	73.554	256.825	511.013	144.766	655.779	2,79	1,97	2,55	55,90	15,84	71,74
3 Yıldızlı Otel	68.246	38.079	106.325	171.249	72.266	243.515	2,51	1,90	2,29	46,07	19,44	65,51
2 Yıldızlı Otel	12.481	8.401	20.882	30.492	14.914	45.406	2,44	1,78	2,17	42,94	21,00	63,94
1 Yıldızlı Otel	2.886	961	3.847	6.445	1.908	8.353	2,23	1,99	2,17	54,80	16,22	71,03
Termal Otel	165	345	510	2.684	1.274	3.958	16,27	3,69	7,76	55,92	26,54	82,46
Pansiyon	755	917	1.672	1.539	1.825	3.364	2,04	1,99	2,01	27,73	32,88	60,61
Apart Otel	1.979	562	2.541	8.979	1.221	10.200	4,54	2,17	4,01	27,61	3,75	31,37
Müstakil Apart Otel	2.851	363	3.214	16.530	1.240	17.770	5,80	3,42	5,53	72,50	5,44	77,94
Özel Tesis	75.319	17.559	92.878	172.998	32.481	205.479	2,30	1,85	2,21	60,52	11,36	71,89
Turizm Kompleksi	8.310	2.711	11.021	15.324	4.046	19.370	1,84	1,49	1,76	28,96	7,65	36,60
Butik Otel	14.276	3.071	17.347	33.437	5.657	39.094	2,34	1,84	2,25	62,20	10,52	72,72
B Tipi Tatil Sitesi	90	188	278	169	469	638	1,88	2,49	2,29	5,03	13,96	18,99
GENEL TOPLAM	650.332	281.757	932.089	1.702.246	538.608	2.240.854	2,62	1,91	2,40	48,62	15,38	64,00

2021 yılı Ekim ayı itibariyle Turizm İşletmesi Belgeli tesisler için toplam tesise geliş sayısı 932.089'dur. Bu tesislerde yapılan toplam geceleme sayısı ise 2.240.854 olup, ortalama kalış süresi ise 2,40 gündür. İstanbul'daki konaklama tesislerinin Ekim ayı doluluk oranı ise %64'tür.

BELEDİYE BELGELİ TESİSLERE GELİŞ SAYISI, GECELEME, ORTALAMA KALIŞ SÜRESİ VE DOLULUK ORANLARININ TESİS TÜR VE SINIFLARINA GÖRE DAĞILIMI
(2020)

TÜRÜ	TESİSE GELİŞ SAYISI			GECELEME			ORTALAMA KALIŞ SÜRESİ			DOLULUK ORANI(%)		
	YABANCI	YERLİ	TOPLAM	YABANCI	YERLİ	TOPLAM	YABANCI	YERLİ	TOPLAM	YABANCI	YERLİ	TOPLAM
Otel	844 173	829 144	1 673 317	1 914 376	1 515 457	3 429 833	2,27	1,83	2,05	12,61	9,98	22,59
Motel	2 145	13 496	15 641	6 539	25 881	32 420	3,05	1,92	2,07	4,08	16,13	20,21
Pansiyon	66 109	182 627	248 736	159 781	334 118	493 899	2,42	1,83	1,99	8,60	17,98	26,57
Tatil Köyü	303	5 397	5 700	623	10 354	10 977	2,06	1,92	1,93	0,17	2,88	3,05
Kamping	571	4 915	5 486	1 255	16 065	17 320	2,20	3,27	3,16	1,11	14,27	15,39
Kamu Misafirhanesi	1 884	32 143	34 027	3 434	44 203	47 637	1,82	1,38	1,40	2,41	31,01	33,42
GENEL TOPLAM	915 185	1 067 722	1 982 907	2 086 008	1 946 078	4 032 086	2,28	1,82	2,03	11,71	10,92	22,63

Yerli ve yabancı ziyaretçiler tarafından 2020 yılında Turizm İşletmesi Belgeli ve Belediye Belgeli tesislerde toplam 13.923.031 geceleme gerçekleştirilmiştir. İstanbul'un Türkiye'deki toplam geceleme sayısı içerisindeki payı %14.06'dır. Turizm İşletmesi Belgeli tesislerde ortalama kalış süresi 2,28 gün, Belediye Belgeli tesislerde ise ortalama kalış süresi 2,03 gündür.

BELEDİYE BELGELİ TESİSLERE GELİŞ SAYISI, GECELEME, ORTALAMA KALİŞ SÜRESİ VE DOLULUK ORANLARININ TESİS TÜR VE SINIFLARINA GÖRE DAĞILIMI

(2021- EKİM)

TESİS TÜR/SINIF	TESİSE GELİŞ SAYISI			GECELEME			ORTALAMA KALİŞ SÜRESİ			DOLULUK ORANI(%)		
	YABANCI	YERLİ	TOPLAM	YABANCI	YERLİ	TOPLAM	YABANCI	YERLİ	TOPLAM	YABANCI	YERLİ	TOPLAM
Otel	286.171	121.180	407.351	642.718	218.998	861.716	2,25	1,81	2,12	48,86	16,65	65,51
Motel	831	1.728	2.559	1.450	3.118	4.568	1,74	1,80	1,79	10,53	22,64	33,17
Pansiyon	18.990	24.431	43.421	42.242	48.395	90.637	2,22	1,98	2,09	27,03	30,97	58,00
Tatil Köyü	-	626	626	-	1.372	1.372	0,00	2,19	2,19	0,00	4,57	4,57
Kamping	404	888	1.292	976	2.067	3.043	2,42	2,33	2,36	12,00	25,42	37,43
Kamu Misafirhanesi	669	3.041	3.710	1.687	6.110	7.797	2,52	2,01	2,10	14,20	51,43	65,63
GENEL TOPLAM	307.065	151.894	458.959	689.073	280.060	969.133	2,24	1,84	2,11	44,88	18,24	63,12

2021 yılı Ekim ayı itibariyle Belediye Belgeli Tesisler için toplam tesise geliş sayısı 458.959'dur. Bu tesislerde yapılan toplam geceleme sayısı ise 969.133 olup, ortalama kalış süresi ise 2,11 gündür. İstanbul'daki konaklama tesislerinin Ekim ayı doluluk oranı ise %63,12'dir.

TURİZM İŞLETMESİ BELGELİ TESİSLERE GELİŞ SAYISI, GECELEME, ORTALAMA KALİŞ SÜRESİ VE DOLULUK ORANLARININ İLÇELERE GÖRE DAĞILIMI

(2020)

İLÇELER	TESİSE GELİŞ SAYISI	GECELEME	ORTALAMA KALİŞ SÜRESİ	DOLULUK ORANI (%)
Adalar	2 731	5 075	1,86	10,03
Arnavutköy	83 325	86 353	1,04	30,63
Ataşehir	108 800	201 087	1,85	23,95
Avcılar	24 834	52 710	2,12	24,73
Bağcılar	199 649	369 059	1,85	30,00
Bahçelievler	213 315	433 307	2,03	25,44
Bakırköy	180 392	439 360	2,44	20,15
Başakşehir	13 744	23 463	1,71	22,95
Bayrampaşa	115 415	227 625	1,97	24,86
Beşiktaş	295 716	644 450	2,18	23,77
Beykoz	25 152	44 727	1,78	17,98
Beylikdüzü	10 038	19 995	1,99	36,54
Beyoğlu	606 827	1 546 548	2,55	22,41
Büyükçekmece	59 524	107 522	1,81	10,70
Esenler	46 770	75 217	1,61	20,81
Esenyurt	70 864	135 965	1,92	21,15
Eyüpsultan	47 248	108 453	2,30	29,69
Fatih	821 921	2 009 059	2,44	23,68
Gaziosmanpaşa	13 796	97 532	7,07	63,01
Güngören	29 829	55 618	1,86	19,17
Kadıköy	162 699	320 088	1,97	20,93
Kağıthane	53 780	111 284	2,07	39,68
Kartal	9 964	18 527	1,86	19,57
Küçükçekmece	117 347	226 331	1,93	19,67
Maltepe	29 421	56 856	1,93	27,94
Pendik	192 150	334 510	1,74	24,36
Sarıyer	71 797	268 232	3,74	32,07
Silivri	32 654	48 879	1,50	14,47
Şile	12 149	18 862	1,55	13,33
Şişli	506 898	1 284 857	2,53	25,60
Tuzla	65 029	120 768	1,86	26,07
Ümraniye	57 802	127 794	2,21	19,69
Üsküdar	29 239	66 325	2,27	25,17
Zeytinburnu	99 535	204 507	2,05	31,34
İSTANBUL TOPLAMI	4 410 354	9 890 945	2,24	23,70
TÜRKİYE TOPLAMI	27 183 410	64 829 184	2,38	22,83

2020 yılında İstanbul'da hem Turizm İşletmesi Belgeli hem de Belediye Belgeli tesislerde en yüksek geceleme Fatih ilçesindeki konaklama tesislerinde gerçekleşmiştir.

BELEDİYE BELGELİ TESİSLERE GELİŞ SAYISI, GECELEME, ORTALAMA KALIŞ SÜRESİ VE DOLULUK ORANLARININ İLÇELERE GÖRE DAĞILIMI (2020)

İLÇELER	TESİSE GELİŞ SAYISI	GECELEME	ORTALAMA KALIŞ SÜRESİ	DOLULUK ORANI (%)
Adalar	19 004	31 041	1,63	25,29
Ataşehir	24 440	43 323	1,77	20,19
Avcılar	40 006	70 323	1,76	28,97
Bağcılar	68 000	123 765	1,82	21,43
Bahçelievler	63 837	163 263	2,56	49,05
Bakırköy	25 457	51 181	2,01	30,38
Bayrampaşa	27 147	48 191	1,78	25,51
Beşiktaş	68 060	154 044	2,26	22,47
Beykoz	18 351	30 704	1,67	14,54
Beylikdüzü	10 340	27 698	2,68	37,35
Beyoğlu	218 279	472 350	2,16	26,14
Büyükkçekmece	26 027	42 975	1,65	18,20
Çatalca	699	1 553	2,22	6,64
Çekmeköy	1 528	3 914	2,56	21,32
Esenyurt	18 368	32 374	1,76	22,77
Fatih	756 796	1 631 161	2,16	20,52
Gaziosmanpaşa	7 856	12 400	1,58	57,41
Güngören	41 598	92 481	2,22	26,27
Kadıköy	72 634	146 968	2,02	23,65
Kağıthane	25 222	46 956	1,86	35,44
Kartal	19 061	33 627	1,76	17,72
Küçükçekmece	33 265	53 736	1,62	28,98
Maltepe	91 369	132 272	1,45	30,59
Pendik	46 584	88 154	1,89	40,34
Sarıyer	7 919	20 558	2,60	19,50
Silivri	53 274	91 564	1,72	19,25
Şile	71 739	132 548	1,85	12,44
Şişli	13 564	38 959	2,87	20,23
Tuzla	8 852	12 033	1,36	28,09
Ümraniye	15 153	30 317	2,00	21,70
Üsküdar	25 352	55 840	2,20	22,39
Zeytinburnu	32 196	61 633	1,91	29,53
Sultanbeyli	7 498	16 603	2,21	40,10
Büyükkada	4 217	6 490	1,54	20,56
Arnavutköy	19 215	31 087	1,62	27,17
İSTANBUL TOPLAMI	1 982 907	4 032 086	2,03	22,63
TÜRKİYE TOPLAMI	14 696 024	30 493 909	2,07	21,68

**2021 YILI KASIM AYI GİRİŞ YAPAN YABANCI ZİYARETÇİLERİN
MİLLİYETLERİNE GÖRE DAĞILIMINA AİT EXCEL TABLOSU.**

Sıra No	Ülke Adı	Ziyaretçi Sayısı
1	Rusya Fed.	92 427
2	İran	85 300
3	Almanya	67 025
4	İsrail	40 451
5	Fransa	37 558
6	İngiltere (Birleşik Krallık)	35 116
7	Amerika Birleşik Devletleri	31 624
8	Ukrayna	27 298
9	Özbekistan	25 144
10	Irak	24 836
11	Hollanda	22 868
12	Kuveyt	21 639
13	Fas	20 726
14	Libya	20 231
15	Ürdün	19 544
16	Lübnan	18 982
17	Kazakistan	16 957
18	Azerbaycan	16 819
19	Tunus	16 388
20	Pakistan	13 645
21	Mısır	13 354
22	İtalya	12 756
23	İspanya	12 555
24	Belçika	12 499
25	İsveç	11 405
26	Romanya	10 773
27	Kosova	10 711
28	Suriye	9 364
29	Cezayir	8 772
30	Avusturya	8 551
31	Kırgızistan	8 326
32	İsviçre	7 995
33	Gürcistan	7 674
34	Kanada	7 210
35	Hindistan	6 728
36	Endonezya	6 479
37	Yunanistan	6 141
38	Umman	5 883
39	Filistin	5 866
40	Arnavutluk	5 811
41	Bulgaristan	5 781
42	Bosna Hersek	5 604
43	Sırbistan	5 527
44	Bahreyn	5 171

45	Meksika	5 129
46	Polonya	5 021
47	Danimarka	4 900
48	Birleşik Arap Emirlikleri	4 654
49	Kuzey Kıbrıs Türk Cumhuriyeti	4 596
50	Kolombiya	4 474
51	Etiyopya (Habeşistan)	4 365
52	Milliyetsiz (Haymatlos)	4 115
53	Tacikistan	3 591
54	Beyaz Rusya (Belarus)	3 426
55	Çin Halk Cumhuriyeti	3 293
56	Filipinler	3 181
57	Nijerya	3 080
58	Hırvatistan	3 046
59	Afganistan	3 011
60	Moldova	2 929
61	Portekiz	2 925
62	Norveç	2 764
63	Güney Kore	2 744
64	Katar	2 719
65	Kuzey Makedonya Cumhuriyeti	2 680
66	İrlanda	2 522
67	Türkmenistan	2 331
68	Somali	2 304
69	Macaristan	2 301
70	Çek Cumhuriyeti (Çekya)	2 268
71	Moğolistan	2 260
72	Sudan	2 179
73	Yemen	2 146
74	Avustralya	2 025
75	Brezilya	1 961
76	Litvanya	1 752
77	Slovenya	1 670
78	Karadağ	1 624
79	Senegal	1 617
80	Malezya	1 523
81	Venezuela	1 461
82	Finlandiya	1 458
83	Bangladeş	1 196
84	Letonya	1 136
85	Arjantin	1 078
86	Slovakya	1 058
87	Fildişi Sahilleri (Cote d'Ivoire)	1 045
88	Kenya	1 034
89	Demokratik Kongo Cumhuriyeti (Zaire)	999
90	Eritre	936
91	Kamerun	917
92	Japonya	847
93	Suudi Arabistan	844

94	Uganda	801
95	Estonya	782
96	Haiti	698
97	Güney Afrika Cumhuriyeti	696
98	Panama	684
99	Ekvador	683
100	Malta	667
101	Gana	667
102	Tayland	664
103	Tanzanya	603
104	Sierra Leone	603
105	Dominika	514
106	Gine	514
107	Mali	505
108	Gabon	494
109	Cibuti	487
110	Moritanya	487
111	Peru	487
112	Ermenistan	487
113	Şili	478
114	Çad	476
115	Singapur	413
116	Kosta Rika	405
117	Angola	402
118	Uruguay	375
119	Maldivler	367
120	Burkina Faso	337
121	Saint Kitts ve Nevis (St. Kitts)	324
122	Dominik Cumhuriyeti	319
123	Yeni Zelanda	307
124	Nijer	291
125	Mauritius	284
126	Lüksemburg	267
127	Güney Kıbrıs Rum Kesimi	267
128	Tayvan	244
129	Zimbabve	220
130	Kongo Cumhuriyeti	198
131	Sri Lanka	192
132	Guatemala	187
133	Gambiya	173
134	Birleşmiş Milletler	164
135	Küba	164
136	Benin	158
137	Vietnam	152
138	Nepal	141
139	Togo	134
140	Komorlar	131
141	Bolivya	123
142	Hong Kong	118

143	Ekvator Ginesi	101
144	Honduras	97
145	El Salvador	93
146	Zambiya	88
147	Ruanda	88
148	Jamaika	80
149	Mozambik	77
150	İzlanda	71
151	Güney Sudan	65
152	Antigua ve Barbuda	59
153	Burundi	59
154	Paraguay	53
155	Sejšeller	53
156	Myanmar (Burma)	44
157	Nikaragua	44
158	Gine Bissau	41
159	Trinidad ve Tobago	41
160	Lihtenştayn	39
161	Grenada	37
162	Yeşil Burun Adaları (Cape Verde)	36
163	Andorra	35
164	Botsvana	31
165	Namibya	26
166	Malavi	25
167	Liberya	24
168	Orta Afrika Cumhuriyeti	22
169	Belize	17
170	Madagaskar (Malagazi)	17
171	Somaliland	17
172	Barbados	17
173	Surinam	16
174	Vanuatu	14
175	Monako	14
176	Saint Lucia (St. Lucia)	13
177	Kamboçya	11
178	Bahama Adaları	11
179	Svaziland	10
180	Laos	8
181	San Marino	7
182	Lesoto	7
183	Fiji	6
184	Brunei	4
185	Guyana	4
186	Saint Vincent ve Grenadinler (St. Vincent)	4
187	Doğu Timor	4
188	Vatikan	2
189	Avrupa Birliği	1
190	Sao Tome ve Principe	1
191	Bhutan	1
192	Tuvalu	1
193	Mikronezya Federe Devletleri	1
TOPLAM		997.620

