



İSTANBUL
İL KÜLTÜR ve TURİZM
MÜDÜRLÜĞÜ



İSTANBUL TURİZM
İSTATİSTİKLERİ RAPORU

AĞUSTOS- 2020

İSTANBUL İL KÜLTÜR VE TURİZM MÜDÜRLÜĞÜ
STRATEJİ GELİŞTİRME ŞUBE MÜDÜRLÜĞÜ

GİRİŞ

İstanbul Turizm İstatistikleri Raporu, İstanbul'daki sınır giriş kapıları olan Atatürk Havalimanı, Sabiha Gökçen Havalimanı, İstanbul Havalimanı, Haydarpaşa Limanı, Pendik Limanı, Tuzla Limanı, Zeytinburnu Limanı, Ambarlı Limanı, Marmara Limanı ve Karaköy Limanı'ndan alınan yabancı uyruklu ziyaretçilerin giriş verileriyle ve Bakanlığımızca yayınlanan istatistikler doğrultusunda oluşturulmaktadır. Ayrıca raporumuzda, Müdürlüğümüzdeki kayıtlar esas alınarak, Turizm İşletmesi Belgeli ve Turizm Yatırımı Belgeli tesislerle ilgili veriler güncel olarak yer almaktadır.

İncelemekte olduğunuz İstanbul Turizm İstatistikleri Raporu, 2020 yılı Ağustos ayını kapsayan verilerin, önceki yıllarla karşılaştırmalı, aylık ve yıllık bazda çeşitli değerlendirmeleriyle oluşturulmuştur.

Müdürlüğümüzce hazırlanarak aylık olarak yayınlanan bu rapor, turizm sektöründe yer alan kurum, kuruluş, sivil toplum örgütleri, üniversiteler başta olmak üzere tüm ilgililerin kullanımına sunulmaktadır.

İstanbul İl Kültür ve Turizm Müdürlüğü
Strateji Geliştirme Şube Müdürlüğü tarafından hazırlanmaktadır.

İÇİNDEKİLER

İSTANBUL'A GELEN YABANCI ZİYARETÇİ SAYILARI	4
SON 5 YIL AĞUSTOS AYI GELEN YABANCI ZİYARETÇİ SAYILARI	4
2004-2019 YILLARI TÜRKİYE VE İSTANBUL'A GELEN YABANCI ZİYARETÇİ SAYILARI.....	5
2018-2020 YILLARI AYLIK GELEN YABANCI ZİYARETÇİ SAYILARI.....	5
2019-2020 YILINDA GELEN YABANCI ZİYARETÇİLERİN TAŞIT ARAÇLARINA GÖRE DAĞILIMI(AĞUSTOS).....	6
SINIR KAPILARINA GÖRE GELEN YABANCI ZİYARETÇİ SAYILARI.....	6
MİLLİYETLERİNE GÖRE İSTANBUL'A GELEN YABANCI ZİYARETÇİLER (AĞUSTOS)	7
2019 - 2020 YILLARI AĞUSTOS AYI GELEN YABANCI ZİYARETÇİLERİN MİLLİYETLERİNE GÖRE DAĞILIMI.....	8
2019 - 2020 YILLARINDA ARAP ÜLKELERİNDEN GELEN YABANCI ZİYARETÇİLERİN MİLLİYETLERİNE GÖRE DAĞILIMI(AĞUSTOS).....	10
TESİS İSTATİSTİKLERİ	11
KONAKLAMA İSTATİSTİKLERİ.....	13

İSTANBUL'A GELEN YABANCI ZİYARETÇİ SAYILARI

AYLAR	TÜRKİYE				İSTANBUL			
	YILLAR			DEĞİŞİM ORANI	YILLAR			DEĞİŞİM ORANI
	2018	2019	2020	2020/2019 (%)	2018	2019	2020	2020/2019 (%)
OCAK	1.461.570	1.539.496	1.787.435	16,11	831.307	918.949	1.017.034	10,67
ŞUBAT	1.527.070	1.670.238	1.733.112	3,76	848.510	984.689	962.151	-2,29
MART	2.139.766	2.232.358	718.097	-67,83	1.073.002	1.165.591	374.101	-67,90
NİSAN	2.655.561	3.293.176	24.238	-99,26	1.144.041	1.329.868	960	-99,93
MAYIS	3.678.440	4.022.254	29.829	-99,26	984.028	1.016.809	847	-99,92
HAZİRAN	4.505.594	5.318.984	214.768	-95,96	1.100.389	1.361.302	66.725	-95,10
TEMMUZ	5.671.801	6.617.380	932.927	-85,90	1.502.397	1.666.319	301.930	-81,88
AĞUSTOS	5.383.332	6.307.508	1.814.701	-71,23	1.391.036	1.540.120	436.198	-71,68
EYLÜL	4.792.818	5.426.818			1.235.301	1.359.175		
EKİM	3.755.467	4.291.574			1.230.070	1.347.554		
KASIM	1.966.277	2.190.622			1.014.984	1.088.372		
ARALIK	1.950.705	2.147.878			1.077.925	1.127.915		
TOPLAM	39.488.401	45.058.286	7.255.107		13.432.990	14.906.663	3.159.946	

İstanbul, Atatürk ve Sabiha Gökçen Havalimanları ile Haydarpaşa, Pendik, Tuzla, Zeytinburnu, Ambarlı ve Karaköy limanlarından alınan verilere göre; 2020 yılı Ağustos ayı itibariyle İstanbul'a gelen yabancı ziyaretçi sayısı **436.198** dir. 2019 yılının aynı dönemi ile karşılaştığımızda, gelen yabancı ziyaretçi sayısında **%-71,68** oranında bir azalma olduğu görülmektedir.

SON 5 YIL AĞUSTOS AYI GELEN YABANCI ZİYARETÇİ SAYILARI

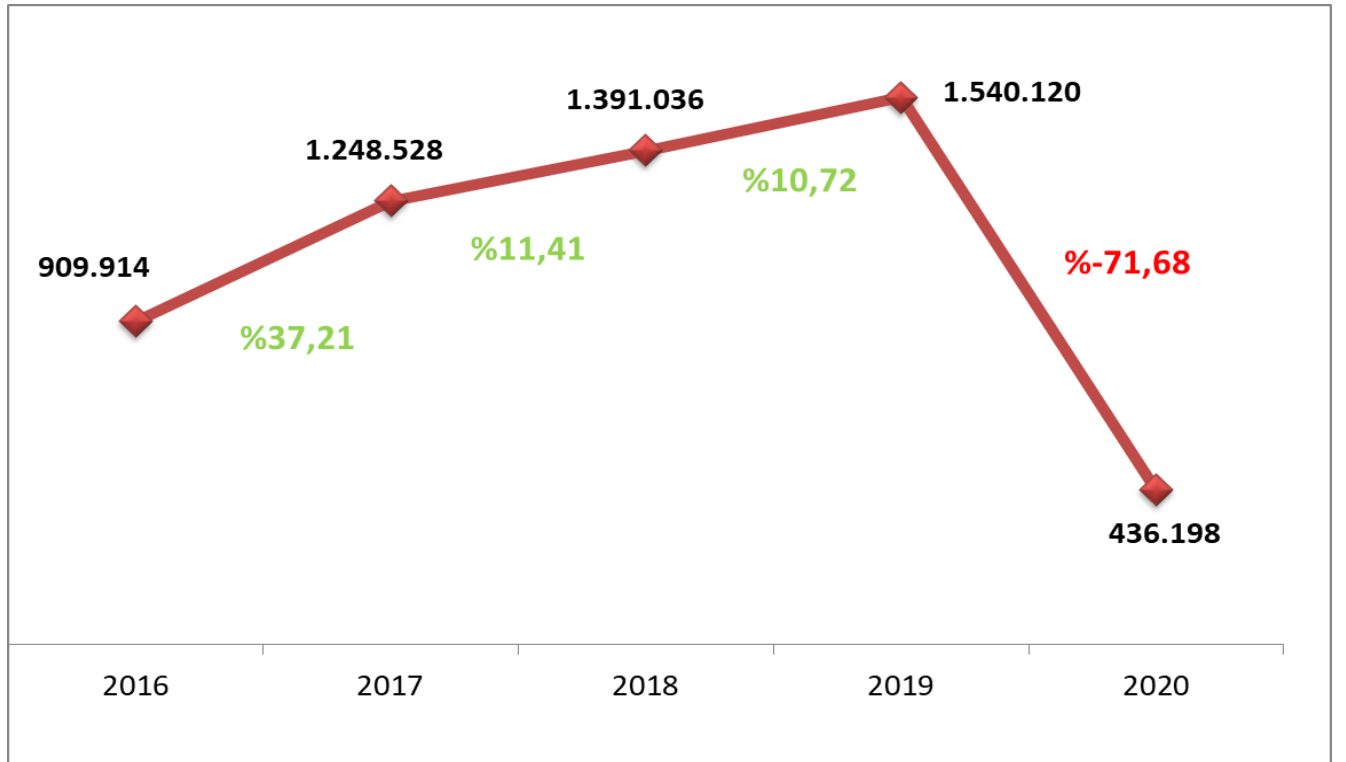

2004-2019 YILLARI TÜRKİYE VE İSTANBUL'A GELEN YABANCI ZİYARETÇİ SAYILARI

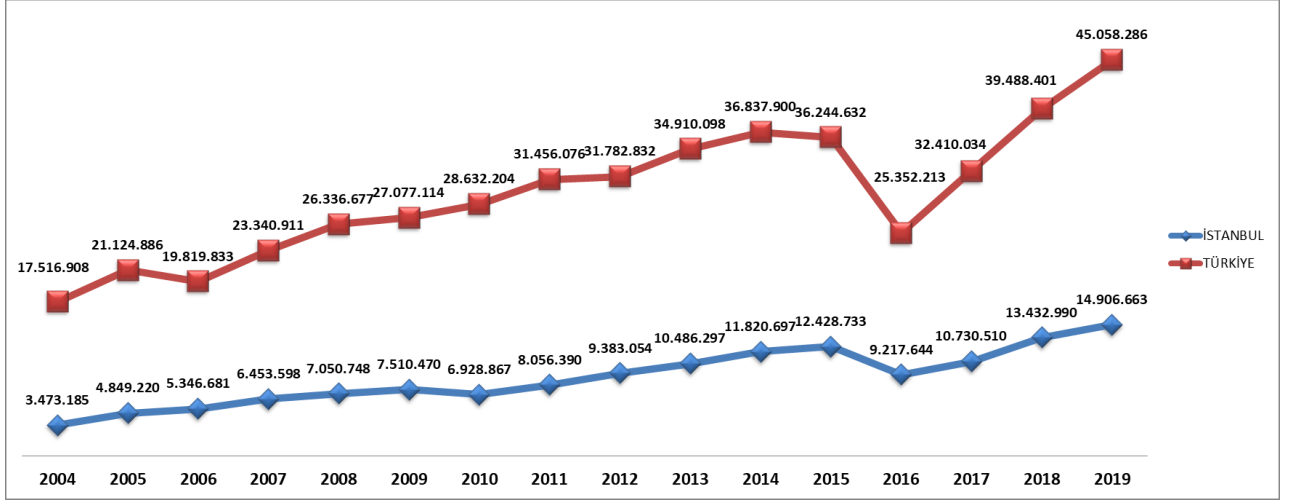

2018-2020 YILLARI AYLIK GELEN YABANCI ZİYARETÇİ SAYILARI

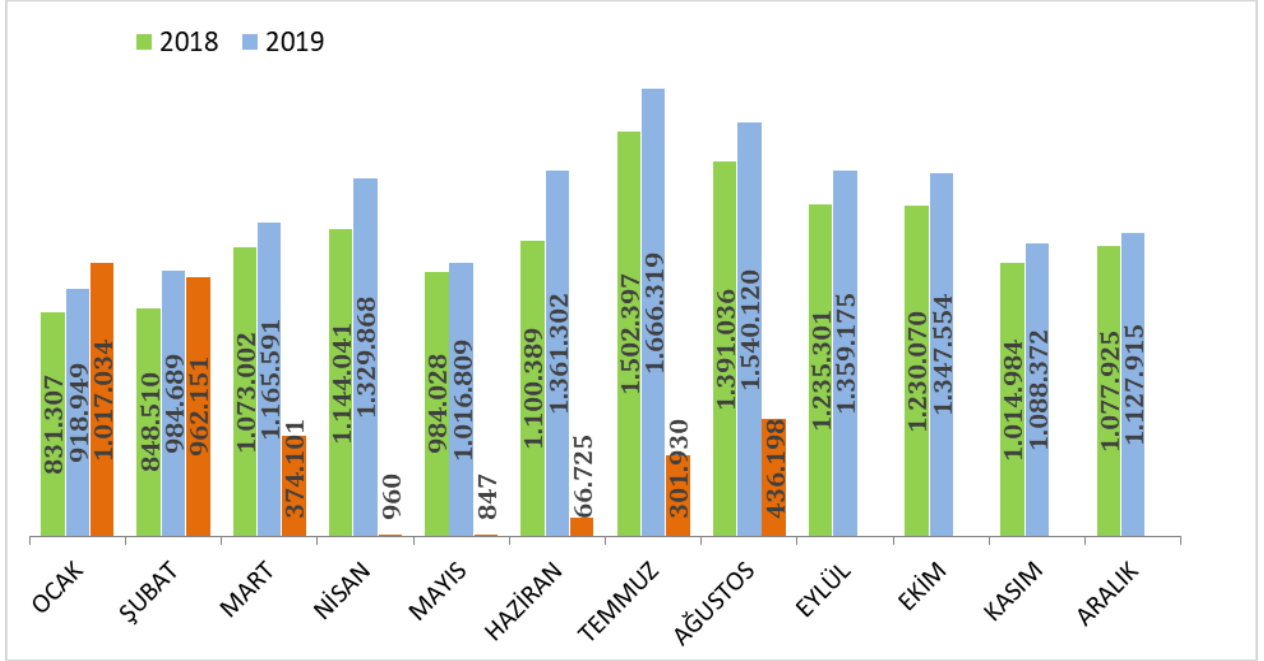

2019-2020 YILINDA GELEN YABANCI ZİYARETÇİLERİN TAŞIT ARAÇLARINA GÖRE DAĞILIMI(AĞUSTOS)

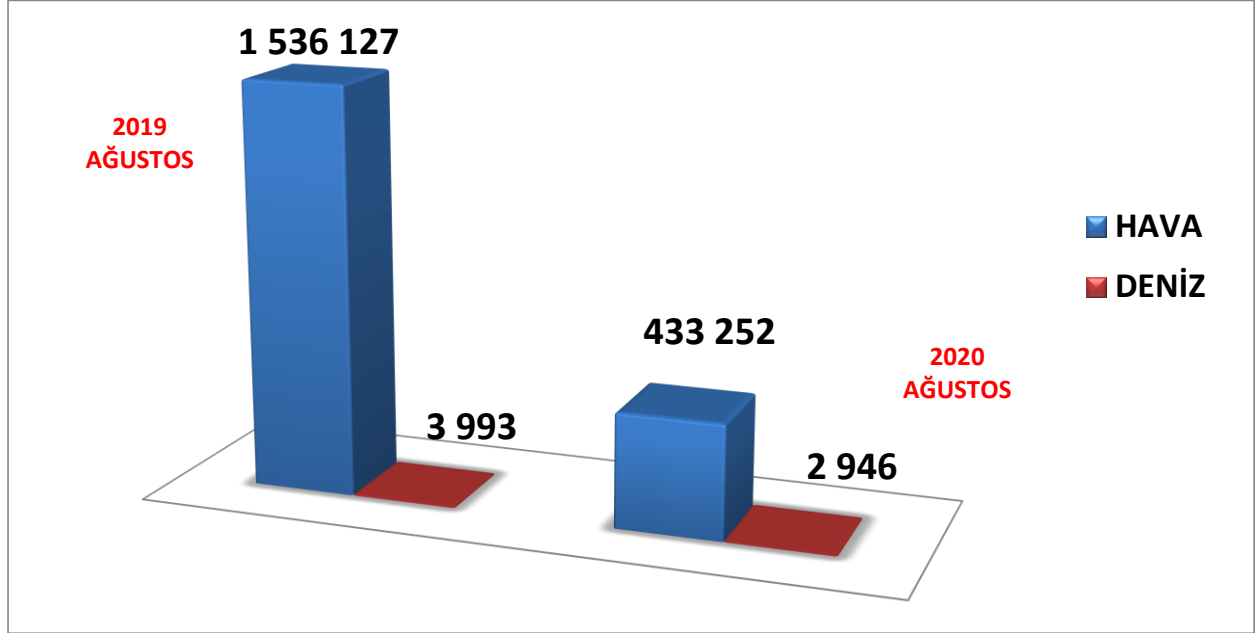

2020 Ağustos döneminde havayolu ile gelen yabancı ziyaretçi sayısı 2019'un aynı dönemine göre **%-71,79**'luk azalmayla **433,252** ziyaretçi olarak gerçekleşmiştir. Denizyolu ile geliş ise **2.946** ziyaretçi ile **%-26,22** oranında düşüş göstermiştir.

SINIR KAPILARINA GÖRE GELEN YABANCI ZİYARETÇİ SAYILARI

2020	A.H.L. (H)	S. Gökçen (H)	İstanbul Havalimanı(H)	Haydarpaşa (D)	Karaköy(D)	Sarayburnu (D)	Marmara (D)	Tuzla (D)	Pendik (D)	Ambarlı (D)	Zeytinburnu (D)	Toplam
Ocak	1.445	280.703	731.855	151	3	0	3	1.480	46	519	829	1.017.034
Şubat	789	269.526	689.147	113	0	0	0	1.372	51	355	798	962.151
Mart	851	110.384	261.475	68	0	0	9	678	2	71	563	374.101
Nisan	256	0	669	7	0	0	0	14	0	3	11	960
Mayıs	366	46	356	39	0	0	0	31	0	3	6	847
Haziran	825	21.944	42.032	75	0	0	6	1.286	54	61	442	66.725
Temmuz	1.442	102.208	193.990	61	0	0	45	2.169	109	183	1.723	301.930
Ağustos	1.257	138.397	293.598	87	0	0	39	1.439	63	164	1.154	436.198
Eylül												
Ekim												
Kasım												
Aralık												
TOPLAM	7.231	923.208	2.213.122	601	3	0	102	8.469	325	1.359	5.526	3.159.946

2020 yılı Ağustos ayında İstanbul'a **436.198** yabancı ziyaretçi gelmiş olup, giriş kapılarına göre dağılımı yukarıdaki tabloda görülmektedir. Havayolu ile gelen yabancıların **%67,76** İstanbul Havalimanını, **%31,94**'ü Sabiha Gökçen Havalimanını ve **%0,29**'u Atatürk Havalimanını kullanmışlardır.

MİLLİYETLERİNE GÖRE İSTANBUL'A GELEN YABANCI ZİYARETÇİLER (AĞUSTOS)

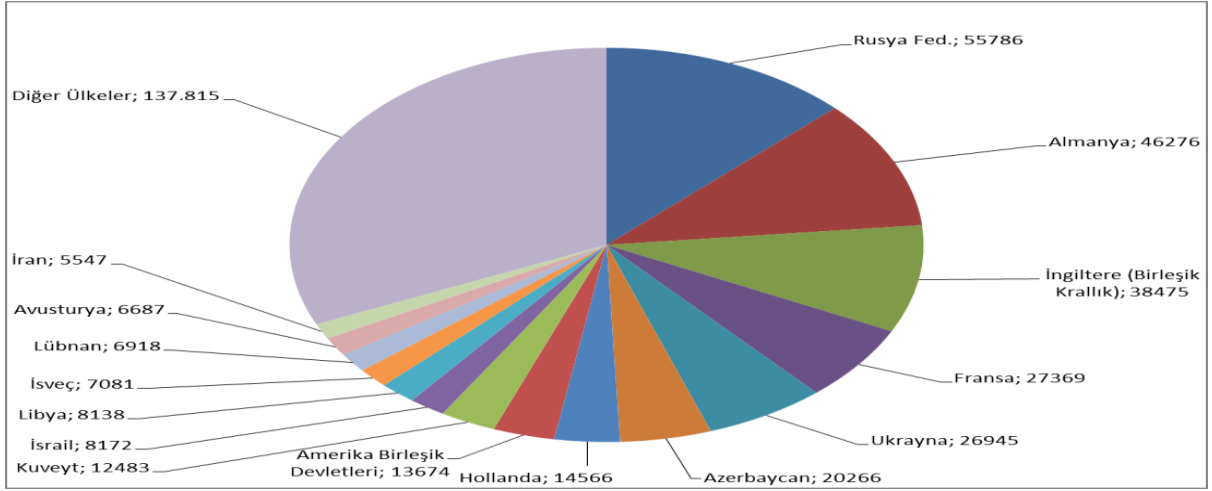

2020 yılı Ağustos ayı İstanbul'a gelen toplam yabancı ziyaretçi sayısının en yüksek oranını %12,79 ile Rusya Federasyonu vatandaşı ziyaretçiler oluşturmaktadır. Bu ziyaretçileri sırasıyla;

Almanya:%10,61

İngiltere(Birleşik Krallık):%8,82

Fransa:%6,27

Ukrayna:%6,18

Azerbaycan:%4,65

Hollanda:%3,34

Amerika Birleşik Devletleri:%3,13

Kuveyt:%2,86

İsrail:%1,87

Libya:%1,87

İsveç:%1,62

Lübnan:%1,59

Avusturya:%1,53

İran:%1,27 Diğer

Ülkeler:%31,59

2019 - 2020 YILLARI AĞUSTOS AYI GELEN YABANCI ZİYARETÇİLERİN MİLLİYETLERİNE GÖRE DAĞILIMI

Sıra No	Tüm Ülkeler 2019 - 2020 KARŞILAŞTIRMA TABLOSU	2019 (AĞUSTOS)	2020 (AĞUSTOS)	Değişim (%)	Sıra No	Tüm Ülkeler 2019 - 2020 KARŞILAŞTIRMA TABLOSU	2019 (AĞUSTOS)	2020 (AĞUSTOS)	Değişim (%)
1	Rusya Fed.	55804	55786	-0,03	56	Etiyopya (Habeşistan)	1980	925	-53,28
2	Almanya	118515	46276	-60,95	57	Güney Kore	16044	806	-94,98
3	İngiltere (Birleşik Krallık)	50631	38475	-24,01	58	Brezilya	6975	802	-88,50
4	Fransa	53880	27369	-49,20	59	Cezayir	29877	798	-97,33
5	Ukrayna	26734	26945	0,79	60	Hırvatistan	2216	763	-65,57
6	Azerbaycan	26819	20266	-24,43	61	Portekiz	5544	761	-86,27
7	Hollanda	26548	14566	-45,13	62	Yemen	4368	749	-82,85
8	Amerika Birleşik Devletleri	48531	13674	-71,82	63	Çek Cumhuriyeti (Çekya)	2540	732	-71,18
9	Kuveyt	61144	12483	-79,58	64	Yunanistan	7299	726	-90,05
10	İsrail	32667	8172	-74,98	65	Finlandiya	2038	672	-67,03
11	Libya	24839	8138	-67,24	66	Nijerya	3576	645	-81,96
12	İsveç	12923	7081	-45,21	67	Filistin	7847	629	-91,98
13	Lübnan	26602	6918	-73,99	68	Cibuti	581	623	7,23
14	Avusturya	16674	6687	-59,90	69	Avustralya	10113	582	-94,25
15	İran	92853	5547	-94,03	70	Macaristan	3140	577	-81,62
16	Katar	13989	5269	-62,33	71	Karadağ	757	481	-36,46
17	İtalya	35931	5026	-86,01	72	Litvanya	1823	472	-74,11
18	Mısır	17228	4942	-71,31	73	Senegal	715	407	-43,08
19	İsviçre	8747	4863	-44,40	74	Malta	1124	398	-64,59
20	Romanya	12508	4727	-62,21	75	Japonya	8724	396	-95,46
21	Suriye	20349	4592	-77,43	76	Güney Afrika Cumhuriyeti	4305	395	-90,82
22	Belçika	9917	4558	-54,04	77	Letonya	1169	391	-66,55
23	Kosova	3725	3847	3,28	78	Malezya	3757	364	-90,31
24	İspanya	25866	3706	-85,67	79	Suudi Arabistan	68921	336	-99,51
25	Kırgızistan	5944	3628	-38,96	80	Tacikistan	3397	328	-90,34
26	Fas	27565	3534	-87,18	81	Slovakya	1235	323	-73,85
27	Bosna Hersek	3588	3526	-1,73	82	Ermenistan	1383	318	-77,01
28	Özbekistan	23978	3404	-85,80	83	Kolombiya	4152	310	-92,53
29	Ürdün	53968	3330	-93,83	84	Slovenya	1491	297	-80,08
30	Irak	101390	3307	-96,74	85	Tayland	2451	294	-88,00
31	Arnavutluk	2907	3170	9,05	86	Moritanya	370	261	-29,46
32	Beyaz Rusya (Belarus)	3034	3137	3,39	87	Bangladeş	1672	241	-85,59
33	Bulgaristan	7457	3094	-58,51	88	Meksika	3620	236	-93,48
34	Pakistan	11337	3083	-72,81	89	Dominika	837	215	-74,31
35	Filipinler	5089	3049	-40,09	90	Tayvan	7896	212	-97,32
36	Gürcistan	4918	3027	-38,45	91	Demokratik Kongo Cumhuriyeti	737	209	-71,64
37	Kazakistan	19335	2856	-85,23	92	Kamerun	714	196	-72,55
38	Tunus	16307	2781	-82,95	93	Bahreyn	10013	191	-98,09
39	Kanada	12960	2748	-78,80	94	Yeni Zelanda	1641	186	-88,67
40	Sırbistan	3414	2735	-19,89	95	Umman	6909	184	-97,34
41	Moldova	3464	2412	-30,37	96	Lüksemburg	305	180	-40,98
42	Milliyetsiz (Haymatlos)	9448	2309	-75,56	97	Fildişi Sahilleri (Cote d'Ivoire)	350	174	-50,29
43	Polonya	4917	2275	-53,73	98	Estonya	1083	168	-84,49
44	Danimarka	5398	2130	-60,54	99	Kenya	664	161	-75,75
45	Kuzey Makedonya Cumhuriyeti	1637	2006	22,54	100	Saint Kitts ve Nevis (St. Kitts)	616	159	-74,19
46	Kuzey Kıbrıs Türk Cumhuriyeti	11514	1652	-85,65	101	Arjantin	5570	126	-97,74
47	Hindistan	13208	1454	-88,99	102	Şili	1281	124	-90,32
48	Türkmenistan	31313	1372	-95,62	103	Birleşik Arap Emirlikleri	4205	120	-97,15
49	Norveç	3134	1359	-56,64	104	Ekvador	744	120	-83,87
50	Endonezya	3873	1334	-65,56	105	Sri Lanka	434	109	-74,88
51	Çin Halk Cumhuriyeti	36061	1220	-96,62	106	Güney Kıbrıs Rum Kesimi	924	106	-88,53
52	Somali	1634	1113	-31,88	107	Mali	301	105	-65,12
53	İrlanda	3097	1088	-64,87	108	Moğolistan	891	103	-88,44
54	Sudan	1972	989	-49,85	109	Venezuela	1114	101	-90,93
55	Afganistan	5798	948	-83,65	110	Tanzanya	231	95	-58,87

2019 - 2020 YILLARINDA ARAP ÜLKELERİNDEN GELEN YABANCI ZİYARETÇİLERİN MİLLİYETLERİNE GÖRE DAĞILIMI(AĞUSTOS)

ARAP ÜLKELERİ	2019 AĞUSTOS	2020 AĞUSTOS	2019-2020 DEĞİŞİM (%)
Kuveyt	61.144	12.483	-79,58
Libya	24.839	8.138	-67,24
Lübnan	26.602	6.918	-73,99
Katar	13.989	5.269	-62,33
Mısır	17.228	4.942	-71,31
Suriye	20.349	4.592	-77,43
Fas	27.565	3.534	-87,18
Ürdün	53.968	3.330	-93,83
Irak	101.390	3.307	-96,74
Tunus	16.307	2.781	-82,95
Sudan	1.972	989	-49,85
Cezayir	29.877	798	-97,33
Yemen	4.368	749	-82,85
Filistin	7.847	629	-91,98
Suudi Arabistan	68.921	336	-99,51
Bahreyn	10.013	191	-98,09
Umman	6.909	184	-97,34
Birleşik Arap Emirlikleri	4.205	120	-97,15
TOPLAM	497.493	59.290	-88,08

TESİS İSTATİSTİKLERİ

TURİZM İŞLETMESİ BELGELİ KONAKLAMA TESİSLERİ

TÜRÜ	Avrupa	Anadolu	Tesis Sayısı	Avrupa Oda	Anadolu Oda	Avrupa	Anadolu	Yatak
	Tesis Sayısı	Tesis Sayısı	TOPLAM	Sayısı	Sayısı	Yatak Sayısı	Yatak Sayısı	Sayısı
								TOPLAM
ÖZEL TESİS	127	13	140	5090	417	10115	825	10940
BUTİK OTEL	21	2	23	952	42	1910	84	1994
BEŞ YILDIZLI OTEL	95	20	115	23728	5331	47801	10660	58461
DÖRT YILDIZLI OTEL	130	17	147	14602	1943	29193	3867	33060
ÜÇ YILDIZLI OTEL	117	18	135	6370	1176	12495	2298	14793
İKİ YILDIZLI OTEL	43	4	47	1560	123	2955	249	3204
BİR YILDIZLI OTEL	8	0	8	212	0	407	0	407
B TİPİ TATİL SİTESİ	1	0	1	25	0	112	0	112
TURİZM KOMPLEKSİ	1	0	1	840	0	1764	0	1764
APART OTEL	5	2	7	533	68	1646	198	1844
PANSİYON	7	4	11	107	32	215	64	279
TERMAL OTEL	0	1	1	0	80	0	160	160
TOPLAM	555	81	636	54019	9212	108613	18405	127018

Yukarıdaki tabloda Kültür ve Turizm Bakanlığımızdan “Turizm İşletmesi Belgeli” konaklama tesislerinin tür ve sınıf bazında tesis, oda ve yatak sayıları yer almaktadır. Avrupa yakasında 555 tesis, Anadolu yakasında ise 81 tesis faaliyet göstermekte olup, toplamda İstanbul’da **636** tesis, **127.018** yatak kapasitesi ile hizmet vermektedir.

Aşağıdaki tablo ise Bakanlığımızdan “Turizm Yatırımı Belgeli” tesislerin tür ve sınıf bazında tesis, oda ve yatak kapasitelerini göstermektedir. Yatırımların tamamlanmasıyla ilave **96** tesis ve **21.982** yatak İstanbul’un konaklama kapasitesine dahil olacaktır.

TURİZM YATIRIMI BELGELİ KONAKLAMA TESİSLERİ

TÜRÜ	Avrupa	Anadolu	Tesis Sayısı	Avrupa	Anadolu	Avrupa	Anadolu	Yatak
	Tesis Sayısı	Tesis Sayısı	TOPLAM	Oda Sayısı	Oda Sayısı	Yatak Sayısı	Yatak Sayısı	Sayısı
								TOPLAM
ÖZEL TESİS	14	0	14	579	0	1190	0	1190
BUTİK OTEL	8	2	10	304	79	608	169	777
BEŞ YILDIZLI OTEL	18	5	23	5200	909	10952	1898	12850
DÖRT YILDIZLI OTEL	21	3	24	2023	310	4084	804	4888
ÜÇ YILDIZLI OTEL	18	5	23	858	250	1712	502	2214
İKİ YILDIZLI OTEL	0	0	0	0	40	0	0	0
BİR YILDIZLI OTEL	0	2	2	0	29	0	63	63
TOPLAM	79	17	96	8964	1617	18546	3436	21982

Diğer taraftan 08.09.2020 tarihi itibarıyla İstanbul’da Belediye Belgeli 1430 tesis 81.898 yatak kapasitesiyle hizmet vermektedir.

**TURİZM İŞLETMESİ BELGELİ YEME-İÇME, EĞLENCE VE DİĞER TESİS
SAYILARI VE KAPASİTELERİ**

TÜRÜ	Avrupa Sayısı	Anadolu	TOPLAM TESİS	Avrupa Kapasite	Anadolu	TOPLAM KAPASİTE
ÖZEL TESİS	156	36	192	22939	6917	29856
LÜKS LOKANTA	1	0	1	600	0	600
GASTRONOMİ TESİSİ	8	6	14	1435	1140	2575
1. SINIF LOKANTA	101	50	151	25812	13539	39351
2. SINIF LOKANTA	32	12	44	4858	1930	6788
KAFETERYA	4	1	5	440	175	615
MÜSTAKİL EĞLENCE YERLERİ	6	1	7	950	50	1000
BAR	2	2	4	210	150	360
GOLF TESİSLERİ (12 delikli)	1	0	1	0	0	0
GÜNÜBİRLİK TESİSLER	12	5	17	3805	965	4770
KONGRE MERKEZİ	3	0	3	21830	0	21830
YAT LİMANLARI	2	0	2	1710	0	1710
YÜZER TESİS	22	9	31	9437	3685	13122
GÜNÜBİRLİK GEZİ TEKNELERİ	59	39	98	7268	8551	15819
TİCARİ YATLAR	123	86	209	689	542	1231
HAVUZLAR	1	0	1	0	0	0
TOPLAM	533	247	780	101983	37644	139627

Yukarıdaki tabloda, Kültür ve Turizm Bakanlığında “Turizm İşletmesi Belgeli” yeme – içme ve eğlence tesisleri ile diğer tesislerin kapasitelerine ilişkin veriler yer almaktadır. Bu tesisler toplamda **139.627** kişi kapasiteli olup, **30.172** kişilik kısmı yüzer tesis, günübirlik gezi tekneleri ve ticari yatlar olarak belgelendirilen deniz taşıtlarına aittir.

Aşağıdaki tabloda ise Bakanlığımızdan “Turizm Yatırımı Belgeli” tesislerin sayıları görülmektedir. İstanbul’da inşası devam eden toplam **16.336** kişi kapasiteli özel tesis, 1. sınıf lokanta, temalı park, kongre merkezi, günübirlik tesis ve günübirlik gezi teknesi bulunmaktadır. Ayrıca, 1 kurvaziyer limanı ve 1 yat limanı yatırım aşamasındadır.

**TURİZM YATIRIMI BELGELİ YEME-İÇME, EĞLENCE VE DİĞER TESİS
SAYILARI VE KAPASİTELERİ**

TÜRÜ	Avrupa Sayısı	Anadolu	TOPLAM TESİS	Avrupa Kapasite	Anadolu	TOPLAM KAPASİTE
ÖZEL TESİS	1	1	2	1220	2915	4135
1. SINIF LOKANTA	4	0	4	1250	0	1250
EĞLENCE MERKEZİ	0	0	0	0	0	0
KONGRE MERKEZİ	0	1	1	0	1961	1961
GÜNÜBİRLİK TESİSLER	2	0	2	1110	0	1110
TEMALİ PARK	1	0	1	5780	0	5780
YAT LİMANLARI	1	0	1	1100	0	1100
KRUVAZİYER LİMANI	1	0	1	0	0	0
GÜNÜBİRLİK GEZİ TEKNELERİ	0	1	1	0	1000	1000
TOPLAM	10	3	13	10460	5876	16336

KONAKLAMA İSTATİSTİKLERİ

TURİZM İŞLETMESİ BELGELİ TESİSLERE GELİŞ SAYISI, GECELEME, ORTALAMA KALIŞ SÜRESİ VE DOLULUK ORANLARININ TESİS TÜR VE SINIFLARINA GÖRE DAĞILIMI (2019)

TESİS TÜR/SINIF	TESİSE GELİŞ SAYISI*			GECELEME			ORTALAMA KALIŞ SÜRESİ			DOLULUK ORANI(%)		
	YABANCI	YERLİ	TOPLAM	YABANCI	YERLİ	TOPLAM	YABANCI	YERLİ	TOPLAM	YABANCI	YERLİ	TOPLAM
5 Yıldızlı Otel	3 149 319	1 779 347	4 928 666	7 731 287	3 251 564	10 982 851	2,45	1,83	2,23	41,89	17,62	59,50
4 Yıldızlı Otel	1 888 064	861 262	2 749 326	5 141 032	1 648 358	6 789 390	2,72	1,91	2,47	52,15	16,72	68,87
3 Yıldızlı Otel	705 796	421 688	1 127 484	1 820 282	732 297	2 552 579	2,58	1,74	2,26	41,59	16,73	58,32
2 Yıldızlı Otel	168 793	74 277	243 070	420 547	118 586	539 133	2,49	1,60	2,22	47,24	13,32	60,56
1 Yıldızlı Otel	29 253	10 268	39 521	79 222	16 993	96 215	2,71	1,65	2,43	60,62	13,00	73,63
Pansiyon	6 245	5 812	12 057	16 683	11 255	27 938	2,67	1,94	2,32	29,05	19,60	48,66
Apart Otel	22 340	10 554	32 894	105 754	25 709	131 463	4,73	2,44	4,00	33,79	8,21	42,01
Müstakil Apart Otel	11 004	1 956	12 960	65 112	6 409	71 521	5,92	3,28	5,52	70,10	6,90	77,00
Özel Tesis	565 874	183 323	749 197	1 475 710	358 803	1 834 513	2,61	1,96	2,45	50,99	12,40	63,39
Turizm Kompleksi	195 571	20 056	215 627	423 154	41 563	464 717	2,16	2,07	2,16	66,63	6,54	73,18
Butik Otel	141 061	33 412	174 473	353 217	57 466	410 683	2,50	1,72	2,35	53,81	8,75	62,56
Hostel	1 910	9 985	11 895	3 904	28 891	32 795	2,04	2,89	2,76	6,53	48,35	54,88
GENEL TOPLAM	6 885 230	3 411 940	10 297 170	17 635 904	6 297 894	23 933 798	2,56	1,85	2,32	45,90	16,39	62,29

* Tesise geliş: Turizm İşletme Belgeli konaklama tesislerine geceleme yapmak amacıyla yapılan giriş sayısıdır. Tesise giriş sayısı kişi bazlı bir değişken olmayıp, aynı turistin farklı zamanlarda yaptığı girişler ayrı girdiler olarak kaydedilmektedir.

Yukarıdaki tablo İstanbul'da Kültür ve Turizm Bakanlığımızdan Turizm İşletmesi Belgeli tesislerde yerli ve yabancı turistler tarafından yapılan konaklamalara ilişkin bilgileri içermektedir. Turizm İşletme Belgeli konaklama tesislerine geceleme yapmak amacıyla yapılan giriş sayılarını gösteren tesise geliş sayısı 2019 yılında 10.297.170'dir. Bu tesislerde yapılan geceleme sayısı ise 23.933.798 olup, ortalama kalış süresi ise 2,32 gündür. 2019 yılında İstanbul'daki konaklama tesislerinin doluluk oranı 62,29 olarak gerçekleşmiştir.

(2020 - TEMMUZ)

TÜR/SINIF	TESİSE GELİŞ SAYISI			GECELEME			ORTALAMA KALIŞ SÜRESİ			DOLULUK ORANI(%)		
	YABANCI	YERLİ	TOPLAM	YABANCI	YERLİ	TOPLAM	YABANCI	YERLİ	TOPLAM	YABANCI	YERLİ	TOPLAM
5 Yıldızlı Otel	41 385	73 649	115 034	97 696	131 681	229 377	2,36	1,79	1,99	5,95	8,02	13,97
4 Yıldızlı Otel	17 111	39 494	56 605	39 922	72 597	112 519	2,33	1,84	1,99	4,39	7,98	12,37
3 Yıldızlı Otel	7 800	21 789	29 589	17 071	37 551	54 622	2,19	1,72	1,85	4,40	9,68	14,08
2 Yıldızlı Otel	1 788	4 742	6 530	3 804	7 349	11 153	2,13	1,55	1,71	4,98	9,62	14,60
1 Yıldızlı Otel	279	563	842	888	1 147	2 035	3,18	2,04	2,42	7,55	9,75	17,30
Termal Otel	125	935	1 060	787	1 826	2 613	6,30	1,95	2,47	16,40	38,04	54,44
Pansiyon	108	612	720	302	1 199	1 501	2,80	1,96	2,08	5,44	21,60	27,05
Apart Otel	1 797	934	2 731	11 384	2 371	13 755	6,34	2,54	5,04	32,83	6,84	39,66
Müstakil Apart Otel	490	343	833	3 670	1 838	5 508	7,49	5,36	6,61	17,78	8,91	26,69
Özel Tesis	8 938	10 555	19 493	15 050	20 732	35 782	1,68	1,96	1,84	5,26	7,25	12,52
Turizm Kompleksi	1 452	1 180	2 632	5 386	2 623	8 009	3,71	2,22	3,04	10,18	4,96	15,13
Butik Otel	782	1 566	2 348	1 690	2 900	4 590	2,16	1,85	1,95	3,05	5,24	8,29
B Tipi Tatil Sitesi	66	122	188	153	198	351	2,32	1,62	1,87	4,55	5,89	10,45
GENEL TOPLAM	82 121	156 484	238 605	197 803	284 012	481 815	2,41	1,81	2,02	5,67	8,13	13,80

2020 yılı Temmuz ayı itibariyle tesise geliş sayısı 238.605' tir. Bu tesislerde yapılan geceleme sayısı ise 481.815 olup, ortalama kalış süresi ise 2,02 gündür. İstanbul'daki konaklama tesislerinin doluluk oranı ise 13,80' dir.

**BELEDİYE BELGELİ TESİSLERE GELİŞ SAYISI, GECELEME, ORTALAMA KALIŞ SÜRESİ
VE DOLULUK ORANLARININ TESİS TÜR VE SINIFLARINA GÖRE DAĞILIMI**

(2019)

TÜRÜ	TESİSE GELİŞ SAYISI			GECELEME			ORTALAMA KALIŞ SÜRESİ			DOLULUK ORANI(%)		
	YABANCI	YERLİ	TOPLAM	YABANCI	YERLİ	TOPLAM	YABANCI	YERLİ	TOPLAM	YABANCI	YERLİ	TOPLAM
Otel	2 366 660	1 035 364	3 402 024	5 509 567	1 816 192	7 325 759	2,33	1,75	2,15	43,14	14,22	57,36
Motel	4 297	17 134	21 431	10 497	30 943	41 440	2,44	1,81	1,93	10,68	31,48	42,17
Pansiyon	154 112	189 488	343 600	406 287	379 741	786 028	2,64	2,00	2,29	29,19	27,28	56,48
Tatil Köyü		9 574	9 574		16 181	16 181	0,00	1,69	1,69	0,00	4,49	4,49
Kamping	769	3 126	3 895	1 640	5 497	7 137	2,13	1,76	1,83	2,80	9,39	12,19
Kamu Misafirhanesi	4 539	61 407	65 946	6 745	71 800	78 545	1,49	1,17	1,19	5,45	57,98	63,42
GENEL TOPLAM	2 530 377	1 316 093	3 846 470	5 934 736	2 320 354	8 255 090	2,35	1,76	2,15	40,09	15,67	55,76

Yerli ve yabancı ziyaretçiler tarafından Turizm İşletmesi Belgeli ve Belediye Belgeli tesislerde toplam 32.188.888 geceleme gerçekleştirilmiştir. İstanbul, 2019 yılında en çok geceleminin yapıldığı ikinci il olmuştur ve Türkiye'deki toplam geceleme sayısı içerisindeki payı %15,23'tür. Turizm İşletmesi Belgeli tesislerde ortalama kalış süresi 2,32 gün, Belediye Belgeli tesislerde ise ortalama kalış süresi 2,15 gündür.

(2020 - TEMMUZ)

TÜRÜ	TESİSE GELİŞ SAYISI			GECELEME			ORTALAMA KALIŞ SÜRESİ			DOLULUK ORANI(%)		
	YABANCI	YERLİ	TOPLAM	YABANCI	YERLİ	TOPLAM	YABANCI	YERLİ	TOPLAM	YABANCI	YERLİ	TOPLAM
Otel	24 715	79 725	104 440	52 553	144 397	196 950	2,13	1,81	1,89	4,13	11,35	15,48
Motel	167	2 125	2 292	330	4 217	4 547	1,98	1,98	1,98	2,32	29,66	31,98
Pansiyon	4 082	18 245	22 327	8 676	33 090	41 766	2,13	1,81	1,87	5,47	20,87	26,34
Tatil Köyü		1	1		1	1	0,00	1,00	1,00	0,00	0,00	0,00
Kamping	41	936	977	60	5 268	5 328	1,46	5,63	5,45	0,54	47,33	47,87
Kamu Misafirhanesi	43	2 645	2 688	114	4 179	4 293	2,65	1,58	1,60	0,96	35,18	36,14
GENEL TOPLAM	29 048	103 677	132 725	61 733	191 152	252 885	2,13	1,84	1,91	4,12	12,76	16,89

2020 yılı Temmuz ayı itibariyle yerli ve yabancı ziyaretçiler tarafından Turizm İşletmesi Belgeli ve Belediye Belgeli tesislerde toplam 734.700 geceleme gerçekleşmiştir.

TURİZM İŞLETMESİ BELGELİ TESİSLERE GELİŞ SAYISI, GECELEME, ORTALAMA KALIŞ SÜRESİ VE DOLULUK ORANLARININ İLÇELERE GÖRE DAĞILIMI
(2019)

İLÇELER	TESİSE GELİŞ SAYISI	GECELEME	ORTALAMA KALIŞ SÜRESİ	DOLULUK ORANI (%)
Adalar	5 705	8 593	1,51	16,99
Ataşehir	211 476	397 536	1,88	48,40
Avcılar	69 042	124 998	1,81	58,65
Bağcılar	312 025	631 748	2,02	62,99
Bahçelievler	495 721	995 667	2,01	64,15
Bakırköy	435 330	1 018 609	2,34	49,74
Başakşehir	31 397	62 789	2,00	61,41
Bayrampaşa	349 657	689 218	1,97	80,58
Beşiktaş	644 312	1 589 345	2,47	59,00
Beykoz	37 269	76 839	2,06	36,61
Beylikdüzü	12 442	25 518	2,05	46,63
Beyoğlu	1 639 036	4 302 938	2,63	71,22
Büyükçekmece	197 790	354 562	1,79	34,05
Esenler	137 671	267 044	1,94	73,88
Esenyurt	173 892	304 451	1,75	47,35
Eyüpsultan	47 577	94 494	1,99	56,33
Fatih	2 137 336	5 681 199	2,66	70,42
Gaziosmanpaşa	6 836	31 383	4,59	60,82
Güngören	97 659	196 862	2,02	67,85
Kadıköy	411 172	818 718	1,99	54,01
Kağıthane	74 350	178 587	2,40	63,68
Kartal	11 554	22 751	1,97	27,36
Küçükçekmece	310 984	623 613	2,01	63,50
Maltepe	49 229	101 076	2,05	43,19
Pendik	355 630	631 572	1,78	46,00
Sarıyer	113 057	355 192	3,14	51,37
Silivri	55 005	93 311	1,70	29,39
Şile	17 581	27 339	1,56	19,62
Şişli	1 392 539	3 314 335	2,38	69,70
Tuzla	84 188	152 960	1,82	43,09
Ümraniye	161 651	330 970	2,05	50,99
Üsküdar	48 860	87 170	1,78	40,79
Zeytinburnu	169 197	342 411	2,02	60,71
İSTANBUL TOPLAMI	10 297 170	23 933 798	2,32	62,29
TÜRKİYE TOPLAMI	56 114 377	159 148 984	2,84	58,90

2019 yılında İstanbul'da hem Turizm İşletmesi Belgeli hem de Belediye Belgeli tesislerde en yüksek geceleme Fatih ilçesindeki konaklama tesislerinde gerçekleşmiştir.

**BELEDİYE BELGELİ TESİSLERE GELİŞ SAYISI, GECELEME, ORTALAMA KALIŞ SÜRESİ
VE DOLULUK ORANLARININ İLÇELERE GÖRE DAĞILIMI (2019)**

İLÇELER	TESİSE GELİŞ SAYISI	GECELEME	ORTALAMA KALIŞ SÜRESİ	DOLULUK ORANI (%)
Adalar	29 089	35 859	1,23	35,07
Ataşehir	35 984	69 074	1,92	33,16
Avcılar	11 280	26 332	2,33	48,23
Bağcılar	5 190	5 190	1,00	24,37
Bahçelievler	106 073	274 001	2,58	71,20
Bakırköy	37 937	81 077	2,14	48,12
Bayrampaşa	63 600	145 968	2,30	67,92
Beşiktaş	158 785	320 279	2,02	51,85
Beykoz	39 366	75 033	1,91	33,85
Beylikdüzü	9 385	11 533	1,23	46,77
Beyoğlu	415 810	837 792	2,01	71,15
Büyükkçekmece	54 219	104 424	1,93	54,12
Çatalca	924	2 066	2,24	11,25
Esenyurt	33 036	58 236	1,76	40,95
Fatih	2 070 627	4 785 261	2,31	60,39
Gaziosmanpaşa	8 882	17 760	2,00	61,67
Güngören	87 888	165 455	1,88	63,86
Kadıköy	128 143	255 724	2,00	68,23
Kağıthane	37 626	74 673	1,98	66,91
Kartal	11 685	22 755	1,95	23,18
Küçükçekmece	24 936	47 348	1,90	43,84
Maltepe	138 022	172 887	1,25	46,40
Pendik	69 804	138 362	1,98	61,59
Sarıyer	11 790	34 481	2,92	38,78
Silivri	53 266	88 984	1,67	26,39
Şile	65 727	124 334	1,89	16,29
Şişli	8 825	21 830	2,47	80,85
Tuzla	1 084	2 419	2,23	37,33
Ümraniye	42 824	84 660	1,98	58,35
Üsküdar	19 957	51 320	2,57	39,91
Zeytinburnu	34 497	69 486	2,01	47,76
Sultanbeyli	10 019	19 575	1,95	47,28
Büyükkada	11 806	17 030	1,44	51,14
Arnavutköy	8 384	13 882	1,66	38,59
İSTANBUL TOPLAM	3 846 470	8 255 090	2,15	55,76
TÜRKİYE TOPLAM	24 752 385	52 138 079	2,11	41,75