



# İSTANBUL TURİZM İSTATİSTİKLERİ RAPORU

**MAYIS - 2020**

**İSTANBUL İL KÜLTÜR VE TURİZM MÜDÜRLÜĞÜ  
STRATEJİ GELİŞTİRME ŞUBE MÜDÜRLÜĞÜ**

## GİRİŞ

İstanbul Turizm İstatistikleri Raporu, Bakanlığımızca hazırlanan ve yayınlanan istatistikler doğrultusunda oluşturulmaktadır. Ayrıca raporumuzda, Müdürlüğümüzdeki kayıtlar esas alınarak, Turizm İşletmesi Belgeli ve Turizm Yatırımı Belgeli tesislerle ilgili veriler güncel olarak yer almaktadır.

İncelemekte olduğunuz İstanbul Turizm İstatistikleri Raporu, 2020 yılı Mayıs ayını kapsayan verilerin, önceki yıllarla karşılaştırmalı, aylık ve yıllık bazda çeşitli değerlendirmeleriyle oluşturulmuştur.

Müdürlüğümüzce hazırlanarak aylık olarak yayınlanan bu rapor, turizm sektöründe yer alan kurum, kuruluş, sivil toplum örgütleri, üniversiteler başta olmak üzere tüm ilgililerin kullanımına sunulmaktadır.

İstanbul İl Kültür ve Turizm Müdürlüğü  
Strateji Geliştirme Şube Müdürlüğü tarafından hazırlanmaktadır.

## İÇİNDEKİLER

İSTANBUL'A GELEN YABANCI ZİYARETÇİ SAYILARI .....	4
SON 5 YIL MAYIS AYI GELEN YABANCI ZİYARETÇİ SAYILARI.....	4
2004-2019 YILLARI TÜRKİYE VE İSTANBUL'A GELEN YABANCI ZİYARETÇİ SAYILARI.....	5
2018-2020 YILLARI AYLIK GELEN YABANCI ZİYARETÇİ SAYILARI.....	5
2019-2020 YILINDA GELEN YABANCI ZİYARETÇİLERİN TAŞIT ARAÇLARINA GÖRE DAĞILIMI(MAYIS) .....	6
SINIR KAPILARINA GÖRE GELEN YABANCI ZİYARETÇİ SAYILARI.....	6
MİLLİYETLERİNE GÖRE İSTANBUL'A GELEN YABANCI ZİYARETÇİLER.....	7
2019 - 2020 YILLARINDA GELEN YABANCI ZİYARETÇİLERİN MİLLİYETLERİNE GÖRE DAĞILIMI.....	8
2019 - 2020 YILLARINDA ARAP ÜLKELERİNDEN GELEN YABANCI ZİYARETÇİLERİN MİLLİYETLERİNE GÖRE DAĞILIMI(MAYIS) .....	9
TESİS İSTATİSTİKLERİ .....	9
KONAKLAMA İSTATİSTİKLERİ.....	11

## İSTANBUL'A GELEN YABANCI ZİYARETÇİ SAYILARI

AYLAR	TÜRKİYE				İSTANBUL			
	YILLAR			DEĞİŞİM ORANI	YILLAR			DEĞİŞİM ORANI
	2018	2019	2020	2020/2019 (%)	2018	2019	2020	2020/2019 (%)
OCAK	1.461.570	1.539.496	1.787.435	16,11	831.307	918.949	1.017.034	10,67
ŞUBAT	1.527.070	1.670.238	1.733.112	3,76	848.510	984.689	962.151	-2,29
MART	2.139.766	2.232.358	718.097	-67,83	1.073.002	1.165.591	374.101	-67,90
NİSAN	2.655.561	3.293.176	24.238	-99,26	1.144.041	1.329.868	960	-99,93
MAYIS	3.678.440	4.022.254	29.829	-99,26	984.028	1.016.809	847	-99,92
HAZİRAN	4.505.594	5.318.984			1.100.389	1.361.302		
TEMMUZ	5.671.801	6.617.380			1.502.397	1.666.319		
AĞUSTOS	5.383.332	6.307.508			1.391.036	1.540.120		
EYLÜL	4.792.818	5.426.818			1.235.301	1.359.175		
EKİM	3.755.467	4.291.574			1.230.070	1.347.554		
KASIM	1.966.277	2.190.622			1.014.984	1.088.372		
ARALIK	1.950.705	2.147.878			1.077.925	1.127.915		
TOPLAM	39.488.401	45.058.286	4.292.711		13.432.990	14.906.663	2.355.093	

İstanbul, Atatürk ve Sabiha Gökçen Havalimanları ile Haydarpaşa, Pendik, Tuzla, Zeytinburnu, Ambarlı ve Karaköy limanlarından alınan verilere göre; 2020 yılı Mayıs ayı itibariyle İstanbul'a gelen yabancı ziyaretçi sayısı **847**' dir. 2019 yılının aynı dönemi ile karşılaştırdığımızda, gelen yabancı ziyaretçi sayısında **%-99,92** oranında bir azalma olduğu görülmektedir.

### SON 5 YIL MAYIS AYI GELEN YABANCI ZİYARETÇİ SAYILARI

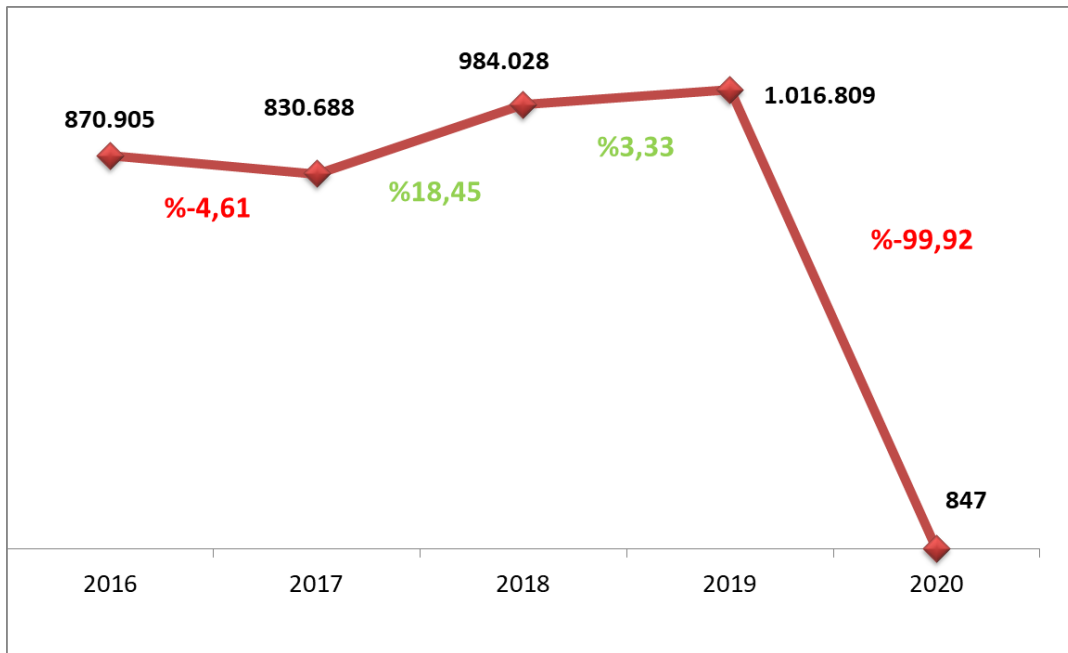

## 2004-2019 YILLARI TÜRKİYE VE İSTANBUL'A GELEN YABANCI ZİYARETÇİ SAYILARI

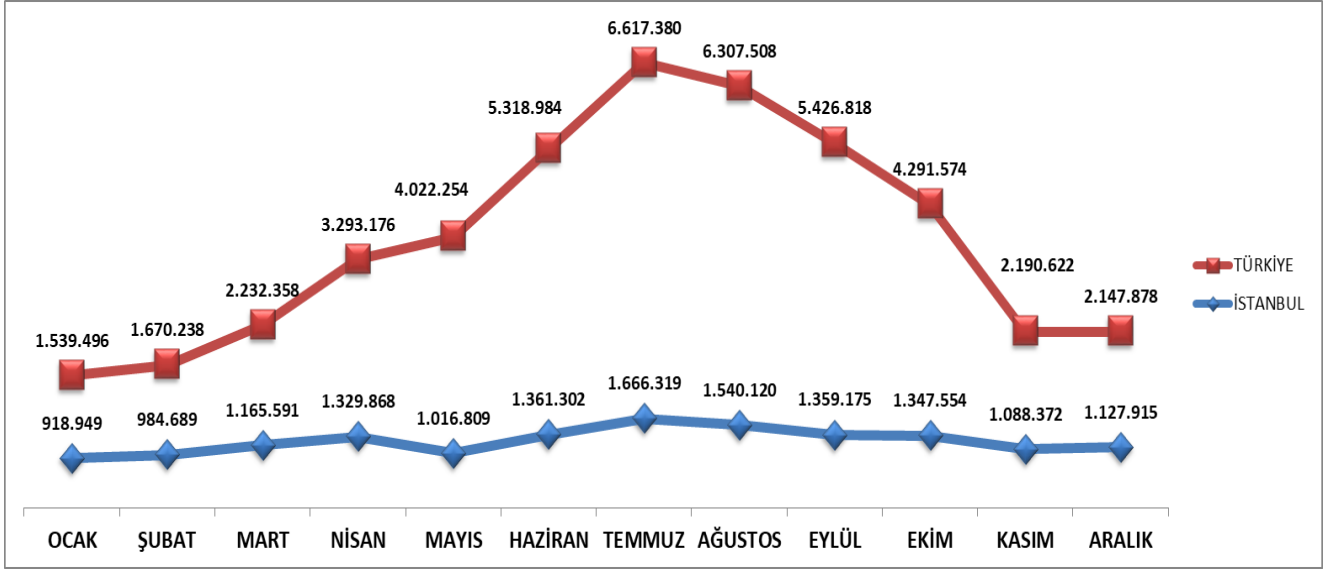

## 2018-2020 YILLARI AYLIK GELEN YABANCI ZİYARETÇİ SAYILARI

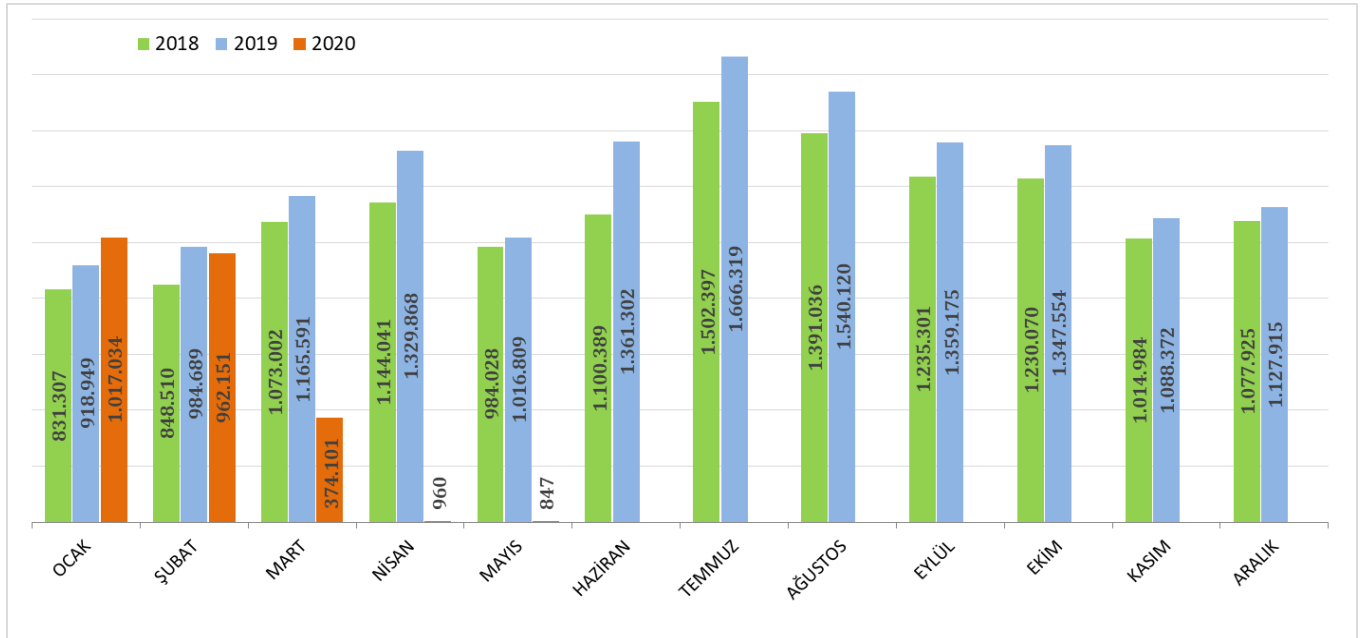

## 2019-2020 YILINDA GELEN YABANCI ZİYARETÇİLERİN TAŞIT ARAÇLARINA GÖRE DAĞILIMI(MAYIS)

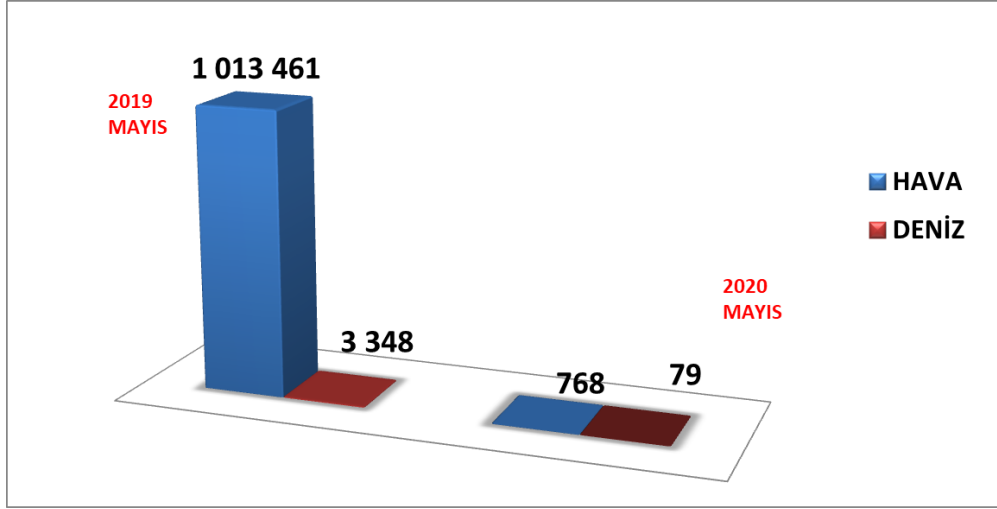

2020 Mayıs döneminde havayolu ile gelen yabancı ziyaretçi sayısı 2019'un aynı dönemine göre **%-99,92'** lik azalmayla **768** ziyaretçi olarak gerçekleşmiştir. Denizyolu ile geliş ise **79** ziyaretçi ile **%-97,64** oranında azalma göstermiştir.

## SINIR KAPILARINA GÖRE GELEN YABANCI ZİYARETÇİ SAYILARI

2020	A.H.L. (H)	S. Gökçen (H)	İstanbul Havalimanı(H)	Haydarpaşa (D)	Karaköy(D)	Sarayburnu (D)	Marmara (D)	Tuzla (D)	Pendik (D)	Ambarlı (D)	Zeytinburnu (D)	Toplam
Ocak	1.445	280.703	731.855	151	3	0	3	1.480	46	519	829	1.017.034
Şubat	789	269.526	689.147	113	0	0	0	1.372	51	355	798	962.151
Mart	851	110.384	261.475	68	0	0	9	678	2	71	563	374.101
Nisan	256	0	669	7	0	0	0	14	0	3	11	960
Mayıs	366	46	356	39	0	0	0	31	0	3	6	847
Haziran												
Temmuz												
Ağustos												
Eylül												
Ekim												
Kasım												
Aralık												
<b>TOPLAM</b>	<b>3.707</b>	<b>660.659</b>	<b>1.683.502</b>	<b>378</b>	<b>3</b>	<b>0</b>	<b>12</b>	<b>3.575</b>	<b>99</b>	<b>951</b>	<b>2.207</b>	<b>2.355.093</b>

2020 yılı Mayıs ayında **847** yabancı ziyaretçi gelmiş olup, giriş kapılarına göre dağılımı yukarıdaki tabloda görülmektedir. Havayolu ile gelen yabancıların **%42,03'** ü İstanbul Havalimanını, **%5,43'**ü Sabiha Gökçen Havalimanını ve **%43,21'i** Atatürk Havalimanını kullanmışlardır.

## MİLLİYETLERİNE GÖRE İSTANBUL'A GELEN YABANCI ZİYARETÇİLER

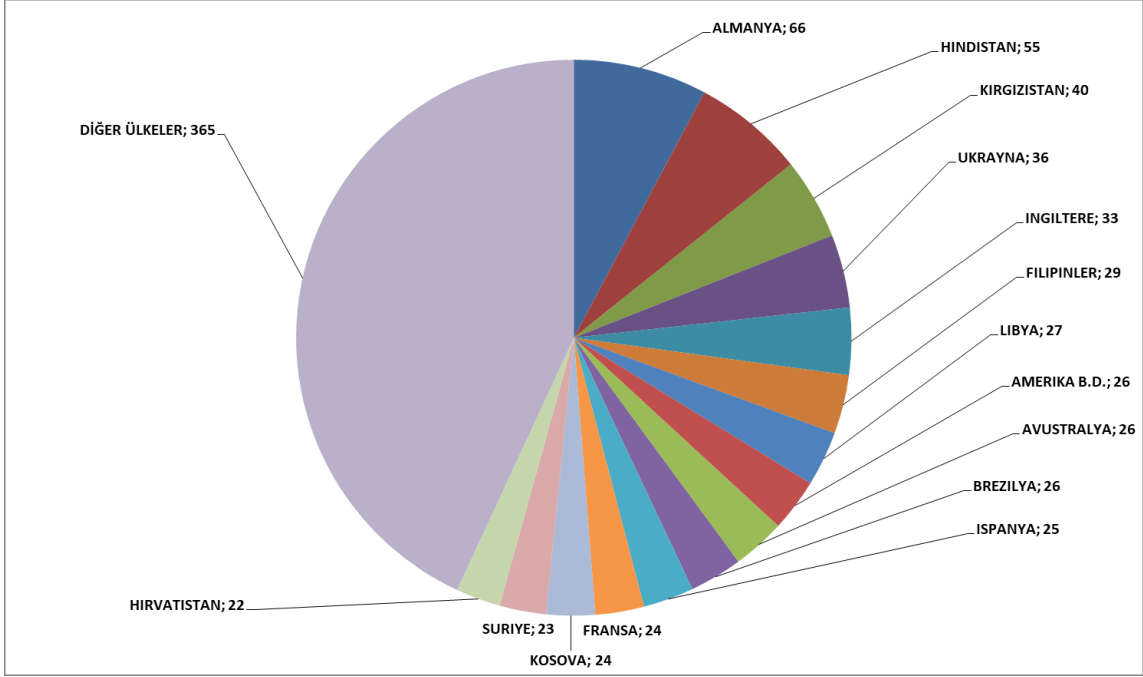

2020 yılı Mayıs ayı İstanbul'a gelen toplam yabancı ziyaretçi sayısının en yüksek oranını %7,79 ile Almanya'lı ziyaretçiler oluşturmaktadır. Bu ziyaretçileri sırasıyla; Hindistan:%6,49, Kırgızistan:%4,72, Ukrayna:%4,25, İngiltere:%3,90, Filipinler:%3,42, Libya:%3,19, Amerika:%3,07, Avustralya:%3,07, Brezilya:%3,07, İspanya:%2,95, Fransa:%2,83, Kosova:%2,83, Suriye:%2,72, Hırvatistan:%2,60, Diğer Ülkeler:%43,09

## 2019 - 2020 YILLARINDA GELEN YABANCI ZİYARETÇİLERİN MİLLİYETLERİNE GÖRE DAĞILIMI

Sıra No	ÜLKE ADI	2020	2019	Değişim (%)	Sıra No	ÜLKE ADI	2020	2019	Değişim (%)
1	ALMANYA	66	79.782	-99,92	61	SUUDİ ARABİSTAN	2	11.841	-99,98
2	HİNDİSTAN	55	22.613	-99,76	62	CEZAYIR	1	10.824	-99,99
3	KIRGIZİSTAN	40	9.671	-99,59	63	EKVATOR	1	879	-99,89
4	UKRAYNA	36	29.699	-99,88	64	FAS	1	6.374	-99,98
5	İNGİLTERE	33	36.553	-99,91	65	HONKONG	1	2.874	-99,97
6	FİLİPİNLER	29	4.056	-99,29	66	İRLANDA	1	2.907	-99,97
7	LIBYA	27	11.626	-99,77	67	İSRAIL	1	14.814	-99,99
8	AMERİKA B.D.	26	36.458	-99,93	68	İZLANDA	1	124	-99,19
9	AVUSTRALYA	26	7.132	-99,64	69	KARADAG	1	1.297	-99,92
10	BREZİLYA	26	8.166	-99,68	70	LETONYA	1	1.420	-99,93
11	İSPANYA	25	15.343	-99,84	71	LİTVANYA	1	2.589	-99,96
12	FRANSA	24	36.078	-99,93	72	LÜBNAN	1	13.692	-99,99
13	KOSOVA	24	5.012	-99,52	73	HAYMATLOS	1	2.693	-99,96
14	SURİYE	23	11.953	-99,81	74	NIJERYA	1	2.698	-99,96
15	HİRVATİSTAN	22	2.740	-99,20	75	ST.CHRISTOPHER NEVIS	1	152	-99,34
16	KANADA	22	7.936	-99,72	76	SLOVAKYA	1	1.985	-99,95
17	AZERBAJCAN	21	17.497	-99,88	77	TAYLAND	1	6.746	-99,99
18	K.K.T.C	20	8.652	-99,77	78	YEMEN	1	1.828	-99,95
19	İRAN	19	70.384	-99,97	79	ANTİGUA-BARBUDA	0	18	-100,00
20	ÖZBEKİSTAN	15	18.794	-99,92	80	ARJARTIN	0	7.944	-100,00
21	YUNANİSTAN	15	8.842	-99,83	81	ARNAVUTLUK	0	3.898	-100,00
22	HOLLANDA	14	20.100	-99,93	82	BAHREYN	0	1.016	-100,00
23	İTALYA	14	22.184	-99,94	83	BİRLESMİS MİLLETLER ÖRGÜTÜ	0	476	-100,00
24	AFGANİSTAN	12	3.155	-99,62	84	BURKİNA FASO	0	148	-100,00
25	MALEZYA	12	6.757	-99,82	85	CİBUTİ	0	189	-100,00
26	RUSYA FEDERASYONU	12	63.348	-99,98	86	ÇEK CUMHURİYETİ	0	3.321	-100,00
27	KOLOMBİYA	11	5.972	-99,82	87	DOMİNİKA	0	226	-100,00
28	BULGARİSTAN	10	7.725	-99,87	88	DOMİNİK	0	203	-100,00
29	KORE CUM. (GÜNEY)	10	16.870	-99,94	89	ENDONEZYA	0	4.545	-100,00
30	PAKİSTAN	9	4.567	-99,80	90	ERMENİSTAN	0	1.421	-100,00
31	TACİKİSTAN	9	2.439	-99,63	91	FİNLANDIYA	0	2.518	-100,00
32	TUNUS	9	6.021	-99,85	92	GABON	0	218	-100,00
33	İRAK	8	29.595	-99,97	93	GİNE	0	105	-100,00
34	TÜRKMENİSTAN	8	22.790	-99,96	94	İSVİÇRE	0	11.031	-100,00
35	BELARUS	7	3.229	-99,78	95	JAPONYA	0	7.502	-100,00
36	KAZAKİSTAN	7	17.057	-99,96	96	KAMERUN	0	633	-100,00
37	SİNGAPUR	7	2.295	-99,69	97	KENYA	0	474	-100,00
38	ÇİN HALK CUM.	6	37.029	-99,98	98	KOMOR	0	181	-100,00
39	İSVEÇ	6	13.565	-99,96	99	KUVEYT	0	6.736	-100,00
40	ROMANYA	6	12.915	-99,95	100	MALDİVE	0	37	-100,00
41	BOSNA HERSEK	5	4.142	-99,88	101	MALTA	0	530	-100,00
42	MİSİR	4	7.701	-99,95	102	MEKSİKA	0	4.391	-100,00
43	MOGOLİSTAN	4	1.592	-99,75	103	MORİTANYA	0	149	-100,00
44	PERU	4	785	-99,49	104	NAMİBYA	0	24	-100,00
45	SİLİ	4	2.151	-99,81	105	NIKARUGUA	0	49	-100,00
46	ÜRDÜN	4	8.564	-99,95	106	NORVEÇ	0	3.529	-100,00
47	AVUSTURYA	3	11.715	-99,97	107	POLONYA	0	5.685	-100,00
48	FİLİSTİN	3	2.280	-99,87	108	PORTEKİZ	0	3.280	-100,00
49	GÜNEY AFRIKA CUM.	3	3.578	-99,92	109	SLOVENYA	0	2.729	-100,00
50	GÜRCİSTAN	3	5.069	-99,94	110	SOMALİ	0	924	-100,00
51	BELÇİKA	2	9.621	-99,98	111	TANZANYA	0	243	-100,00
52	BOLİVYA	2	220	-99,09	112	TAYVAN	0	10.494	-100,00
53	DANİMARKA	2	7.287	-99,97	113	VENEZUELA	0	709	-100,00
54	ETİYOPYA	2	1.343	-99,85	114	VIETNAM	0	855	-100,00
55	FİLDİSİ SAHİLİ	2	270	-99,26	115	YENİ ZELENDA	0	1.312	-100,00
56	KATAR	2	1.524	-99,87	116	DİĞER ÜLKELER	0	16.396	-100,00
57	MACARİSTAN	2	3.979	-99,95					
58	MOLDOVA	2	3.329	-99,94					
59	SİRBİSTAN(YUGOSLAVYA)	2	4.429	-99,95					
60	SUDAN	2	754	-99,73					
						<b>TOPLAM</b>	<b>847</b>	<b>1.016.809</b>	



## 2019 - 2020 YILLARINDA ARAP ÜLKELERİNDEN GELEN YABANCI ZİYARETÇİLERİN MİLLİYETLERİNE GÖRE DAĞILIMI(MAYIS)

ARAP ÜLKELERİ	2019 MAYIS	2020 MAYIS	2019-2020 DEĞİŞİM (%)
Irak	29.595	8	-99,97
Kuveyt	6.736	0	-100,00
Libya	11.626	27	-99,77
Cezayir	10.824	1	-99,99
Fas	6.374	1	-99,98
Ürdün	8.564	4	-99,95
Lübnan	13.692	1	-99,99
Suudi Arabistan	11.841	2	-99,98
Suriye	11.953	23	-99,81
Tunus	6.021	9	-99,85
Mısır	7.701	4	-99,95
Katar	1.524	2	-99,87
Filistin	2.280	3	-99,87
Bahreyn	1.016	0	-100,00
Yemen	1.828	1	-99,95
Umman	475	0	-100,00
Sudan	754	2	-99,73
Birleşik Arap Emirlikleri	386	0	-100,00
<b>TOPLAM</b>	<b>133.190</b>	<b>88</b>	<b>-99,93</b>

## TESİS İSTATİSTİKLERİ

### TURİZM İŞLETMESİ BELGELİ KONAKLAMA TESİSLERİ

TÜRÜ	Avrupa Tesis Sayısı	Anadolu Tesis Sayısı	Tesis Sayısı TOPLAM	Avrupa Oda Sayısı	Anadolu Oda Sayısı	Avrupa Yatak Sayısı	Anadolu Yatak Sayısı	Yatak Sayısı TOPLAM
ÖZEL TESİS	127	13	140	5090	417	12325	825	13150
BUTİK OTEL	20	2	22	909	42	1824	84	1908
BEŞ YILDIZLI OTEL	95	20	115	24448	5331	49325	10660	59985
DÖRT YILDIZLI OTEL	129	17	146	14427	1943	28843	3867	32710
ÜÇ YILDIZLI OTEL	116	18	134	6314	1176	12385	2298	14683
İKİ YILDIZLI OTEL	41	4	45	1417	123	2745	249	2994
BİR YILDIZLI OTEL	8	0	8	212	0	407	0	407
APART OTEL	5	2	7	533	68	1646	198	1844
PANSİYON	7	4	11	107	32	215	64	279
HOSTEL	1	0	1	123	0	166	0	166
TERMAL OTEL	0	1	1	0	80	0	160	160
<b>TOPLAM</b>	<b>549</b>	<b>81</b>	<b>630</b>	<b>53580</b>	<b>9212</b>	<b>109881</b>	<b>18405</b>	<b>128286</b>

Yukarıdaki tabloda Kültür ve Turizm Bakanlığımızdan “Turizm İşletmesi Belgesi” konaklama tesislerinin tür ve sınıf bazında tesis, oda ve yatak sayıları yer almaktadır. Avrupa yakasında 549 tesis, Anadolu yakasında ise 81 tesis faaliyet göstermekte olup, toplamda İstanbul’da **630** tesis, **128.286** yatak kapasitesi ile hizmet vermektedir.

Aşağıdaki tablo ise Bakanlığımızdan “Turizm Yatırımı Belgesi” tesislerin tür ve sınıf bazında tesis, oda ve yatak kapasitelerini göstermektedir. Yatırımların tamamlanmasıyla ilave **100** tesis ve **22.475** yatak İstanbul’un konaklama kapasitesine dahil olacaktır.

### TURİZM YATIRIMI BELGELİ KONAKLAMA TESİSLERİ

TÜRÜ	Avrupa	Anadolu	Tesis Sayısı TOPLAM	Avrupa	Anadolu	Avrupa	Anadolu	Yatak Sayısı TOPLAM
	Tesis Sayısı			Oda Sayısı		Yatak Sayısı		
ÖZEL TESİS	14	0	14	579	0	1190	0	1190
BUTİK OTEL	10	2	12	380	79	760	169	929
BEŞ YILDIZLI OTEL	18	5	23	5211	909	10974	1898	12872
DÖRT YILDIZLI OTEL	22	2	24	2203	310	4460	640	5100
ÜÇ YILDIZLI OTEL	18	5	23	858	250	1712	502	2214
İKİ YILDIZLI OTEL	0	1	1	0	40	0	75	75
BİR YILDIZLI OTEL	1	2	3	10	29	32	63	95
<b>TOPLAM</b>	<b>83</b>	<b>17</b>	<b>100</b>	<b>9241</b>	<b>1617</b>	<b>19128</b>	<b>3347</b>	<b>22475</b>

### TURİZM İŞLETMESİ BELGELİ YEME-İÇME, EĞLENCE VE DİĞER TESİS SAYILARI VE KAPASİTELERİ

TÜRÜ	Avrupa	Anadolu	TOPLAM TESİS	Avrupa	Anadolu	TOPLAM KAPASİTE
	Sayısı			Kapasite		
ÖZEL TESİS	155	35	190	22809	6797	29606
LÜKS LOKANTA	1	0	1	600	0	600
GASTRONOMİ TESİSİ	6	6	12	1180	1140	2320
1. SINIF LOKANTA	101	50	151	25812	13539	39351
2. SINIF LOKANTA	32	12	44	4858	1930	6788
KAFETERYA	4	1	5	440	175	615
MÜSTAKİL EĞLENCE YERLERİ	6	1	7	950	50	1000
BAR	2	2	4	210	150	360
GÜNÜBİRLİK TESİSLER	12	5	17	3805	965	4770
KONGRE MERKEZİ	3	0	3	21830	0	21830
YAT LİMANLARI	2	0	2	1710	0	1710
YÜZER TESİS	23	9	32	8967	3685	12652
GÜNÜBİRLİK GEZİ TEKNELERİ	56	35	91	7082	8325	15407
TİCARİ YATLAR	115	78	193	674	505	1179
HAVUZLAR	1	0	1	0	0	0
<b>TOPLAM</b>	<b>519</b>	<b>234</b>	<b>753</b>	<b>100927</b>	<b>37261</b>	<b>138188</b>

Yukarıdaki tabloda, Kültür ve Turizm Bakanlığınca “Turizm İşletmesi Belgesi” yeme - içme ve eğlence tesisleri ile diğer tesislerin kapasitelerine ilişkin veriler yer almaktadır. Bu tesisler toplamda **138.188** kişi kapasiteli olup, **29.238** kişilik kısmı yüzer lokantalar, günübirlik gezi tekneleri ve ticari yatlar olarak belgelendirilen deniz taşıtlarına aittir.

Aşağıdaki tabloda ise Bakanlığımızdan “Turizm Yatırımı Belgesi” tesislerin sayıları görülmektedir. İstanbul’da inşası devam eden toplam **16.336** kişi kapasiteli özel tesis, 1. sınıf lokanta, kongre merkezi, günübirlik tesis ve günübirlik gezi teknesi bulunmaktadır. Ayrıca, 1 eğlence merkezi ve 1 yat limanı yatırım aşamasındadır.

**TURİZM YATIRIMI BELGELİ YEME-İÇME, EĞLENCE VE DİĞER TESİS  
SAYILARI VE KAPASİTELERİ**

TÜRÜ	Avrupa	Anadolu	TOPLAM	Avrupa	Anadolu	TOPLAM
	Sayısı	Sayısı	TESİS	Kapasite	Kapasite	KAPASİTE
ÖZEL TESİS	1	1	2	1220	2915	4135
1. SINIF LOKANTA	4	0	4	1250	0	1250
EĞLENCE MERKEZİ	1	0	1	0	0	0
KONGRE MERKEZİ	0	1	1	0	1961	1961
GÜNÜBİRLİK TESİSLER	2	0	2	1110	0	1110
TEMALİ PARK	1	0	1	5780	0	5780
YAT LİMANLARI	1	0	1	1100	0	1100
KRUVAZİYER LİMANI	1	0	1	0	0	0
GÜNÜBİRLİK GEZİ TEKNELERİ	0	1	1	0	1000	1000
<b>TOPLAM</b>	<b>11</b>	<b>3</b>	<b>14</b>	<b>10460</b>	<b>5876</b>	<b>16336</b>

**KONAKLAMA İSTATİSTİKLERİ**

**TURİZM İŞLETMESİ BELGELİ TESİSLERE GELİŞ SAYISI, GECELEME, ORTALAMA KALIŞ  
SÜRESİ VE DOLULUK ORANLARININ TESİS TÜR VE SINIFLARINA GÖRE DAĞILIMI  
(2019)**

TESİS TÜR/SINIF	TESİSE GELİŞ SAYISI*			GECELEME			ORTALAMA KALIŞ SÜRESİ			DOLULUK ORANI(%)		
	YABANCI	YERLİ	TOPLAM	YABANCI	YERLİ	TOPLAM	YABANCI	YERLİ	TOPLAM	YABANCI	YERLİ	TOPLAM
5 Yıldızlı Otel	3 149 319	1 779 347	4 928 666	7 731 287	3 251 564	10 982 851	2,45	1,83	2,23	41,89	17,62	59,50
4 Yıldızlı Otel	1 888 064	861 262	2 749 326	5 141 032	1 648 358	6 789 390	2,72	1,91	2,47	52,15	16,72	68,87
3 Yıldızlı Otel	705 796	421 688	1 127 484	1 820 282	732 297	2 552 579	2,58	1,74	2,26	41,59	16,73	58,32
2 Yıldızlı Otel	168 793	74 277	243 070	420 547	118 586	539 133	2,49	1,60	2,22	47,24	13,32	60,56
1 Yıldızlı Otel	29 253	10 268	39 521	79 222	16 993	96 215	2,71	1,65	2,43	60,62	13,00	73,63
Pansiyon	6 245	5 812	12 057	16 683	11 255	27 938	2,67	1,94	2,32	29,05	19,60	48,66
Apart Otel	22 340	10 554	32 894	105 754	25 709	131 463	4,73	2,44	4,00	33,79	8,21	42,01
Müstakil Apart Otel	11 004	1 956	12 960	65 112	6 409	71 521	5,92	3,28	5,52	70,10	6,90	77,00
Özel Tesis	565 874	183 323	749 197	1 475 710	358 803	1 834 513	2,61	1,96	2,45	50,99	12,40	63,39
Turizm Kompleksi	195 571	20 056	215 627	423 154	41 563	464 717	2,16	2,07	2,16	66,63	6,54	73,18
Butik Otel	141 061	33 412	174 473	353 217	57 466	410 683	2,50	1,72	2,35	53,81	8,75	62,56
Hostel	1 910	9 985	11 895	3 904	28 891	32 795	2,04	2,89	2,76	6,53	48,35	54,88
<b>GENEL TOPLAM</b>	<b>6 885 230</b>	<b>3 411 940</b>	<b>10 297 170</b>	<b>17 635 904</b>	<b>6 297 894</b>	<b>23 933 798</b>	<b>2,56</b>	<b>1,85</b>	<b>2,32</b>	<b>45,90</b>	<b>16,39</b>	<b>62,29</b>

\* Tesise geliş: Turizm İşletme Belgeli konaklama tesislerine geceleme yapmak amacıyla yapılan giriş sayısıdır. Tesise giriş sayısı kişi bazlı bir değişken olmayıp, aynı turistin farklı zamanlarda yaptığı girişler ayrı girdiler olarak kaydedilmektedir.

Yukarıdaki tablo İstanbul'da Kültür ve Turizm Bakanlığımızdan Turizm İşletmesi Belgeli tesislerde yerli ve yabancı turistler tarafından yapılan konaklamalara ilişkin bilgileri içermektedir. Turizm İşletme Belgeli konaklama tesislerine geceleme yapmak amacıyla yapılan giriş sayılarını gösteren tesise geliş sayısı 2019 yılında 10.297.170'dir. Bu tesislerde yapılan geceleme sayısı ise 23.933.798 olup, ortalama kalış süresi ise 2,32 gündür. 2019 yılında İstanbul'daki konaklama tesislerinin doluluk oranı 62,29 dur.

**BELEDİYE BELGELİ TESİSLERE GELİŞ SAYISI, GECELEME, ORTALAMA KALIŞ SÜRESİ  
VE DOLULUK ORANLARININ TESİS TÜR VE SINIFLARINA GÖRE DAĞILIMI  
(2019)**

TÜRÜ	TESİSE GELİŞ SAYISI			GECELEME			ORTALAMA KALIŞ SÜRESİ			DOLULUK ORANI(%)		
	YABANCI	YERLİ	TOPLAM	YABANCI	YERLİ	TOPLAM	YABANCI	YERLİ	TOPLAM	YABANCI	YERLİ	TOPLAM
Otel	2 366 660	1 035 364	3 402 024	5 509 567	1 816 192	7 325 759	2,33	1,75	2,15	43,14	14,22	57,36
Motel	4 297	17 134	21 431	10 497	30 943	41 440	2,44	1,81	1,93	10,68	31,48	42,17
Pansiyon	154 112	189 488	343 600	406 287	379 741	786 028	2,64	2,00	2,29	29,19	27,28	56,48
Tatil Köyü		9 574	9 574		16 181	16 181	0,00	1,69	1,69	0,00	4,49	4,49
Kamping	769	3 126	3 895	1 640	5 497	7 137	2,13	1,76	1,83	2,80	9,39	12,19
Kamu Misafirhanesi	4 539	61 407	65 946	6 745	71 800	78 545	1,49	1,17	1,19	5,45	57,98	63,42
<b>GENEL TOPLAM</b>	<b>2 530 377</b>	<b>1 316 093</b>	<b>3 846 470</b>	<b>5 934 736</b>	<b>2 320 354</b>	<b>8 255 090</b>	<b>2,35</b>	<b>1,76</b>	<b>2,15</b>	<b>40,09</b>	<b>15,67</b>	<b>55,76</b>

Yerli ve yabancı ziyaretçiler tarafından Turizm İşletmesi Belgeli ve Belediye Belgeli tesislerde toplam 32.188.888 geceleme gerçekleştirilmiştir. İstanbul, 2019 yılında en çok geceleminin yapıldığı ikinci il olmuştur ve Türkiye'deki toplam geceleme sayısı içerisindeki payı %15,23'tür. Turizm İşletmesi Belgeli tesislerde ortalama kalış süresi 2,32 gün, Belediye Belgeli tesislerde ise ortalama kalış süresi 2,15 gündür.

### **TURİZM İŞLETMESİ BELGELİ TESİSLERE GELİŞ SAYISI, GECELEME, ORTALAMA KALIŞ SÜRESİ VE DOLULUK ORANLARININ İLÇELERE GÖRE DAĞILIMI** (2019)

İLÇELER	TESİSE GELİŞ SAYISI	GECELEME	ORTALAMA KALIŞ SÜRESİ	DOLULUK ORANI (%)
Adalar	5 705	8 593	1,51	16,99
Ataşehir	211 476	397 536	1,88	48,40
Avcılar	69 042	124 998	1,81	58,65
Bağcılar	312 025	631 748	2,02	62,99
Bahçelievler	495 721	995 667	2,01	64,15
Bakırköy	435 330	1 018 609	2,34	49,74
Başakşehir	31 397	62 789	2,00	61,41
Bayrampaşa	349 657	689 218	1,97	80,58
Beşiktaş	644 312	1 589 345	2,47	59,00
Beykoz	37 269	76 839	2,06	36,61
Beylikdüzü	12 442	25 518	2,05	46,63
Beyoğlu	1 639 036	4 302 938	2,63	71,22
Büyükçekmece	197 790	354 562	1,79	34,05
Esenler	137 671	267 044	1,94	73,88
Esenyurt	173 892	304 451	1,75	47,35
Eyüpsultan	47 577	94 494	1,99	56,33
Fatih	2 137 336	5 681 199	2,66	70,42
Gaziosmanpaşa	6 836	31 383	4,59	60,82
Güngören	97 659	196 862	2,02	67,85
Kadıköy	411 172	818 718	1,99	54,01
Kağıthane	74 350	178 587	2,40	63,68
Kartal	11 554	22 751	1,97	27,36
Küçükçekmece	310 984	623 613	2,01	63,50
Maltepe	49 229	101 076	2,05	43,19
Pendik	355 630	631 572	1,78	46,00
Sarıyer	113 057	355 192	3,14	51,37
Silivri	55 005	93 311	1,70	29,39
Şile	17 581	27 339	1,56	19,62
Şişli	1 392 539	3 314 335	2,38	69,70
Tuzla	84 188	152 960	1,82	43,09
Ümraniye	161 651	330 970	2,05	50,99
Üsküdar	48 860	87 170	1,78	40,79
Zeytinburnu	169 197	342 411	2,02	60,71
<b>İSTANBUL TOPLAMI</b>	<b>10 297 170</b>	<b>23 933 798</b>	<b>2,32</b>	<b>62,29</b>
<b>TÜRKİYE TOPLAMI</b>	<b>56 114 377</b>	<b>159 148 984</b>	<b>2,84</b>	<b>58,90</b>

2019 yılında İstanbul'da hem Turizm İşletmesi Belgeli hem de Belediye Belgeli tesislerde en yüksek geceleme Fatih ilçesindeki konaklama tesislerinde gerçekleşmiştir.

**BELEDİYE BELGELİ TESİSLERE GELİŞ SAYISI, GECELEME, ORTALAMA KALIŞ SÜRESİ  
VE DOLULUK ORANLARININ İLÇELERE GÖRE DAĞILIMI (2019)**

İLÇELER	TESİSE GELİŞ SAYISI	GECELEME	ORTALAMA KALIŞ SÜRESİ	DOLULUK ORANI (%)
Adalar	29 089	35 859	1,23	35,07
Ataşehir	35 984	69 074	1,92	33,16
Avcılar	11 280	26 332	2,33	48,23
Bağcılar	5 190	5 190	1,00	24,37
Bahçelievler	106 073	274 001	2,58	71,20
Bakırköy	37 937	81 077	2,14	48,12
Bayrampaşa	63 600	145 968	2,30	67,92
Beşiktaş	158 785	320 279	2,02	51,85
Beykoz	39 366	75 033	1,91	33,85
Beylikdüzü	9 385	11 533	1,23	46,77
Beyoğlu	415 810	837 792	2,01	71,15
Büyükkçekmece	54 219	104 424	1,93	54,12
Çatalca	924	2 066	2,24	11,25
Esenyurt	33 036	58 236	1,76	40,95
Fatih	2 070 627	4 785 261	2,31	60,39
Gaziosmanpaşa	8 882	17 760	2,00	61,67
Güngören	87 888	165 455	1,88	63,86
Kadıköy	128 143	255 724	2,00	68,23
Kağıthane	37 626	74 673	1,98	66,91
Kartal	11 685	22 755	1,95	23,18
Küçükçekmece	24 936	47 348	1,90	43,84
Maltepe	138 022	172 887	1,25	46,40
Pendik	69 804	138 362	1,98	61,59
Sarıyer	11 790	34 481	2,92	38,78
Silivri	53 266	88 984	1,67	26,39
Şile	65 727	124 334	1,89	16,29
Şişli	8 825	21 830	2,47	80,85
Tuzla	1 084	2 419	2,23	37,33
Ümraniye	42 824	84 660	1,98	58,35
Üsküdar	19 957	51 320	2,57	39,91
Zeytinburnu	34 497	69 486	2,01	47,76
Sultanbeyli	10 019	19 575	1,95	47,28
Büyükkada	11 806	17 030	1,44	51,14
Arnavutköy	8 384	13 882	1,66	38,59
<b>İSTANBUL TOPLAM</b>	<b>3 846 470</b>	<b>8 255 090</b>	<b>2,15</b>	<b>55,76</b>
<b>TÜRKİYE TOPLAM</b>	<b>24 752 385</b>	<b>52 138 079</b>	<b>2,11</b>	<b>41,75</b>