



İSTANBUL
İL KÜLTÜR ve TURİZM
MÜDÜRLÜĞÜ

İSTANBUL TURİZM İSTATİSTİKLERİ RAPORU

MAYIS 2019

İstanbul İl Kültür ve Turizm Müdürlüğü
Strateji Geliştirme Şube

GİRİŞ

İstanbul Turizm İstatistikleri Raporu, İstanbul'daki sınır giriş kapıları olan Atatürk Havalimanı, Sabiha Gökçen Havalimanı, İstanbul Havalimanı, Haydarpaşa Limanı, Pendik Limanı, Tuzla Limanı, Zeytinburnu Limanı, Ambarlı Limanı, Marmara Limanı ve Karaköy Limanı'ndan alınan yabancı uyruklu ziyaretçilerin giriş verileriyle oluşturulmaktadır. Ayrıca raporumuzda, Müdürlüğümüzdeki kayıtlar esas alınarak, Turizm İşletme ve Yatırım Belgeli Tesislerle ilgili veriler güncel olarak yer almaktadır.

İncelemekte olduğunuz İstanbul Turizm İstatistikleri Raporu, 2019 yılı ocak-mayıs aylarını kapsayan verilerin, önceki yıllarla karşılaştırmalı, aylık ve yıllık bazda çeşitli değerlendirmeleriyle oluşturulmuştur.

Kültür ve Turizm İl Müdürlüğümüzce hazırlanarak aylık olarak yayınlanan bu rapor, turizm sektöründe yer alan kurum, kuruluş, sivil toplum örgütleri, üniversiteler başta olmak üzere tüm ilgililerin kullanımına sunulmaktadır.

İstanbul Kültür ve Turizm İl Müdürlüğü
Strateji Geliştirme Şube tarafından hazırlanmaktadır.

Veri Hazırlama ve Değerlendirme: Abdurrahman ÇELİK / İstatistikçi

İÇİNDEKİLER

İSTANBUL'A GELEN YABANCI ZİYARETÇİ SAYILARI	4
SON BEŞ YIL OCAK-NİSAN AYLARI GELEN YABANCI SAYILARI	4
1998-2018 YILLARI İSTANBUL'A GELEN YABANCI SAYILARI	5
2017-2019 YILLARI AYLIK GELEN ZİYARETÇİ GRAFİĞİ.....	5
GELİŞ YOLLARINA GÖRE GELEN YABANCI ZİYARETÇİ SAYILARI	6
MİLLİYETLERİNE GÖRE İSTANBUL'A GELEN YABANCILAR.....	7
İSTANBUL'A GELEN YABANCILAR TÜM MİLLİYETLER 2019/2018.....	8
MİLLİYETE GÖRE 2004-2018 GELEN İLK ON KARŞILAŞTIRMASI.....	10
ARAP ÜLKELERİ SON ÜÇ YIL GELEN ZİYARETÇİ	11
KONAKLAMA TESİSLERİ.....	12
YEME-İÇME VE EĞLENCE TESİSLERİ.....	13

İSTANBUL'A GELEN YABANCI ZİYARETÇİ SAYILARI

	TÜRKİYE		İSTANBUL		2018'e Göre Değişim Oranı (Aylık)	2018'e Göre Değişim Oranı (Kümülatif)
	2018	2019	2018	2019		
OCAK	1.461.570	1.539.496	831.307	918.944	10,5	10,5
ŞUBAT	1.527.070	1.670.238	845.510	984.693	16,0	13,3
MART	2.139.766	2.232.358	1.073.002	1.165.592	8,6	11,5
NİSAN	2.655.561	3.293.176	1.144.041	1.329.868	16,2	12,9
MAYIS	3.678.440	4.022.254	984.028	1.016.809	3,3	11,0
	11.462.407	12.757.522	4.880.888	5.415.906		

İstanbul, Atatürk ve Sabiha Gökçen Havalimanları ile Haydarpaşa, Pendik, Tuzla, Zeytinburnu, Ambarlı ve Karaköy limanlarından alınan verilere göre; 2019 yılı ocak-mayıs aylarında İstanbul'a gelen yabancı sayısını geçen yılın aynı dönemi ile karşılaştırdığımızda **%11** artış olduğunu görmekteyiz.

SON BEŞ YIL OCAK-MAYIS AYLARI GELEN YABANCI SAYILARI

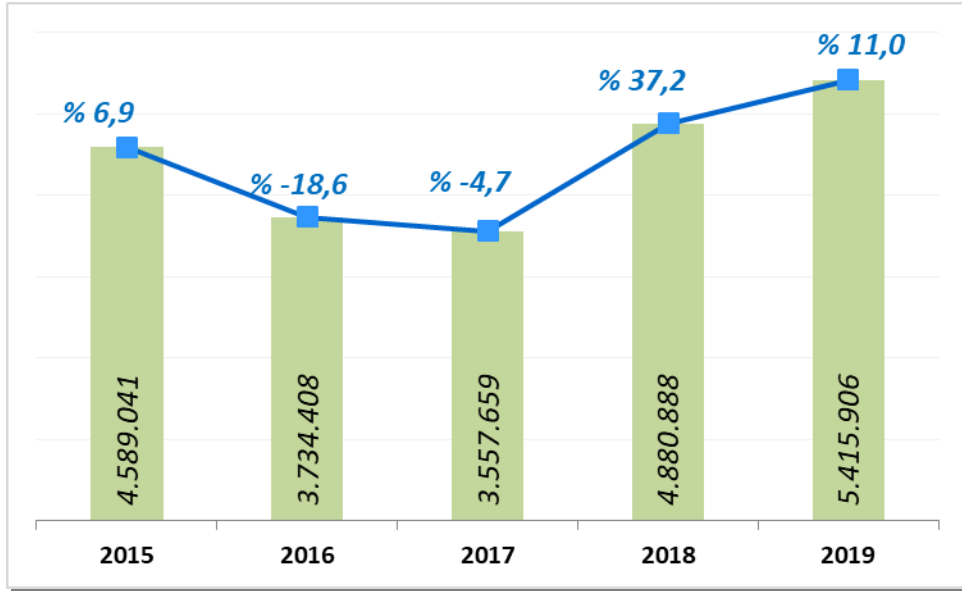

Ocak - mayıs aylarında gelen ziyaretçi sayılarını son beş yıl olarak değerlendirdiğimizde, bu yıl şehrimize bugüne kadarki en yüksek sayıda yabancı ziyaretçinin gelmiş olduğunu görmekteyiz.

1998-2018 YILLARI İSTANBUL'A GELEN YABANCI SAYILARI

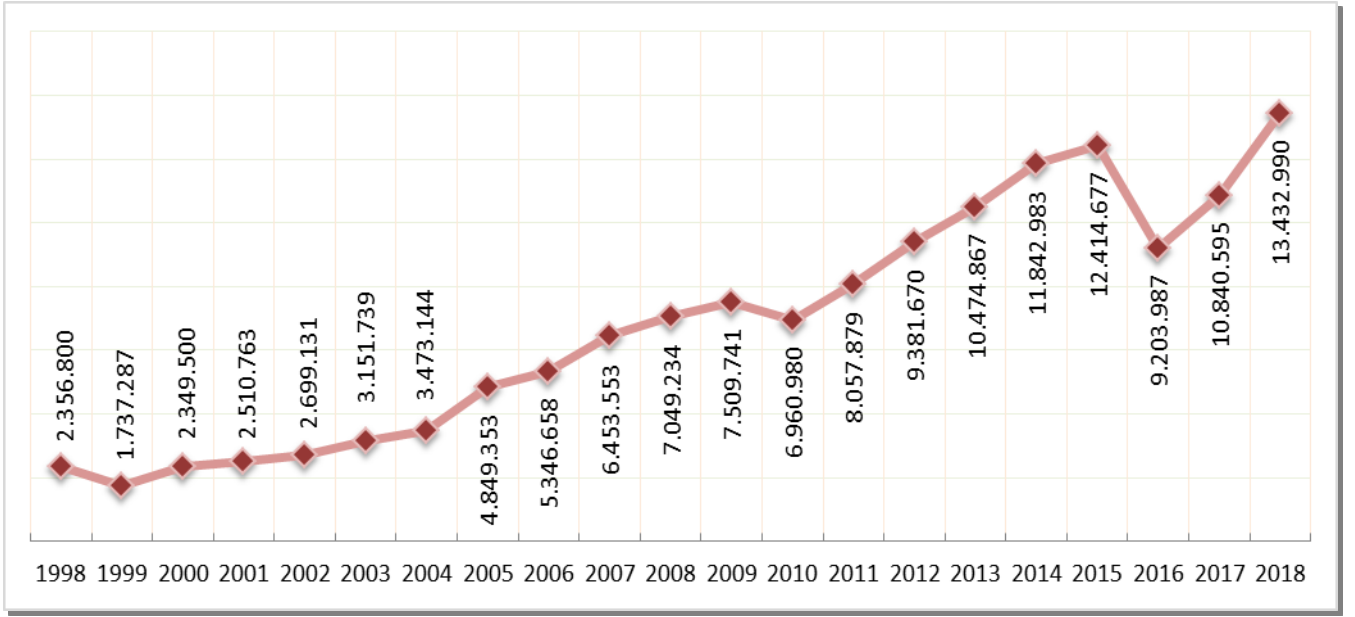

2017-2019 YILLARI AYLIK GELEN ZİYARETÇİ GRAFİĞİ

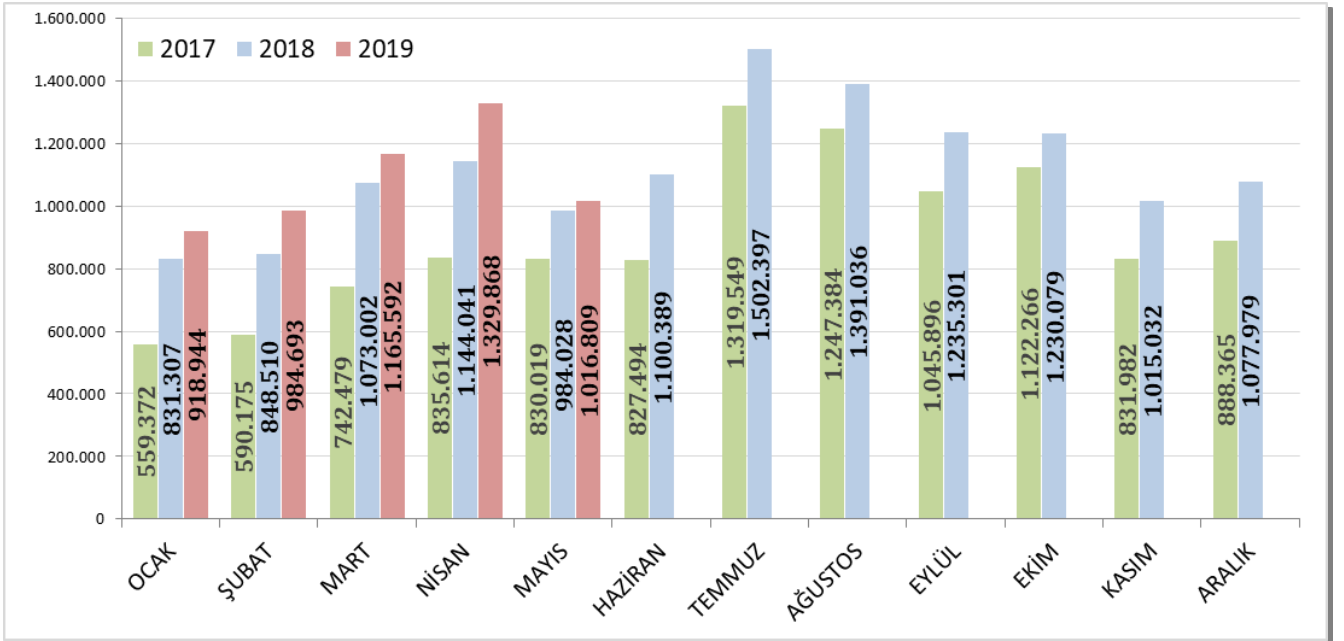

GELİŞ YOLLARINA GÖRE GELEN YABANCI ZİYARETÇİ SAYILARI

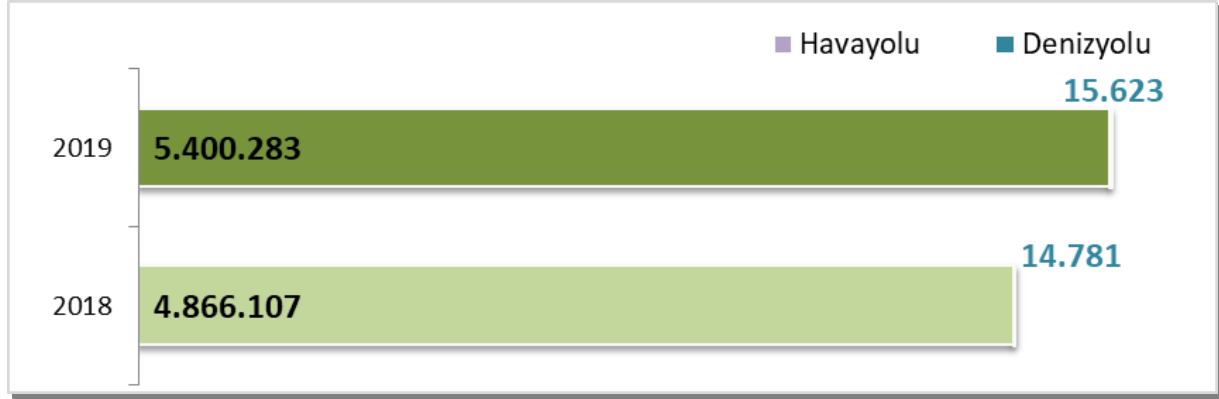

Geçen yılın ocak-mayıs aylarına göre havayolu ile geliş %11,0, denizyolu ile geliş %5,7 artmıştır.

2019	Atatürk Hv.limanı	Sabiha Gökçen Hv.limanı	İstanbul Hv.limanı	H.paşa Limanı	S.burnu Limanı	Karaköy Transit	Tuzla Limanı	Pendik Limanı	Ambarlı Limanı	Z.burnu Limanı	Toplam
Ocak	703.919	204.411	7.551	173	41	0	1.211	128	524	986	918.944
Şubat	745.128	220.460	16.326	250	0	0	1.106	185	291	947	984.693
Mart	888.336	260.689	13.384	291	8	0	1.343	166	321	1.054	1.165.592
Nisan	164.528	325.254	836.836	345	139	0	1.376	80	454	856	1.329.868
Mayıs	1.349	232.990	779.122	348	201	0	1.267	100	655	777	1.016.809
	2.503.260	1.243.804	1.653.219	1.407	389	0	6.303	659	2.245	4.620	5.415.906

2019 yılı ocak-mayıs aylarında 5.415.906 yabancı ziyaretçi gelmiş olup, gelen günübirlik ziyaretçi 201 kişidir.

Havayolu ile gelen yabancıların %23'ü Sabiha Gökçen Havalimanını, %31'i İstanbul Havalimanını ve %46'sı Atatürk havalimanını kullanmışlardır.

MİLLİYETLERİNE GÖRE İSTANBUL'A GELEN YABANCILAR

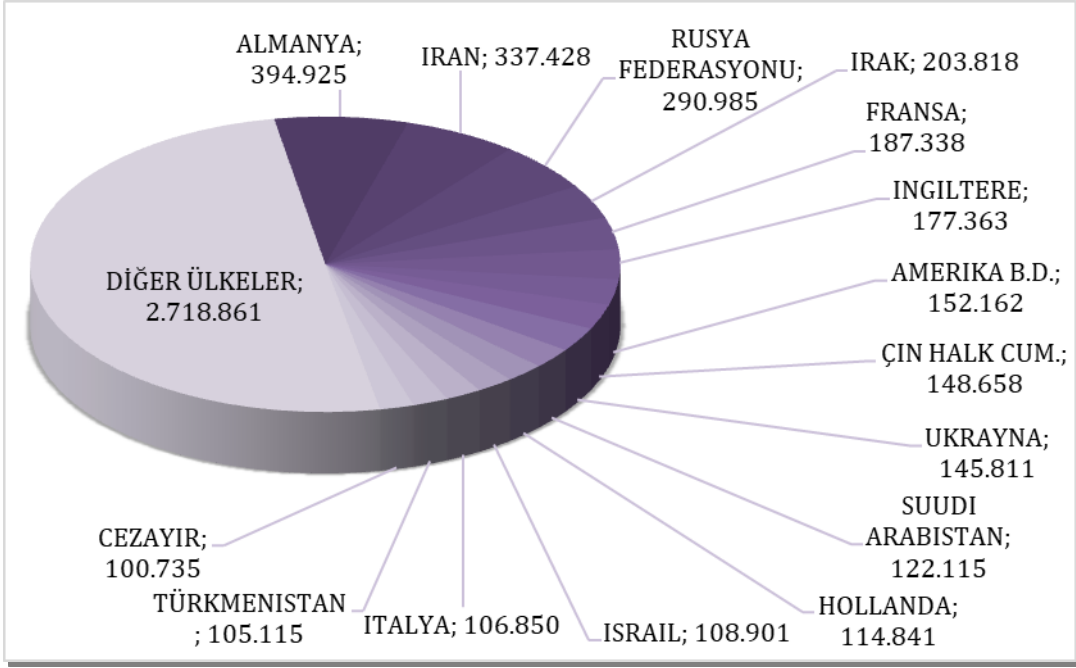

2019 yılı ilk beş ayında İstanbul'a gelen yabancıların toplamdaki yüzdeleri şöyle:
 Almanlar:%7.3, İranlılar:%6.2, Ruslar:%5.4, Iraklılar:%3.8, Fransızlar:%3.5, İngilizler:%3.3, Amerikalılar:%2.8, Çinliler:%2.7, Ukraynalılar:%2.7, Suudi Arabistanlılar:%2.3, Hollandalılar:%2.1, İsraililer:%2.0, İtalyanlar:%2.0, Türkmenler:%1.9, Cezayirliiler:%1.9, Diğer ülkeler: 50,2

Aynı Grafiğin 2018 yılı ocak-mayıs ayları ise şu şekildeydi:

MİLLİYETLERİNE GÖRE İSTANBUL'A GELEN YABANCILAR-2018

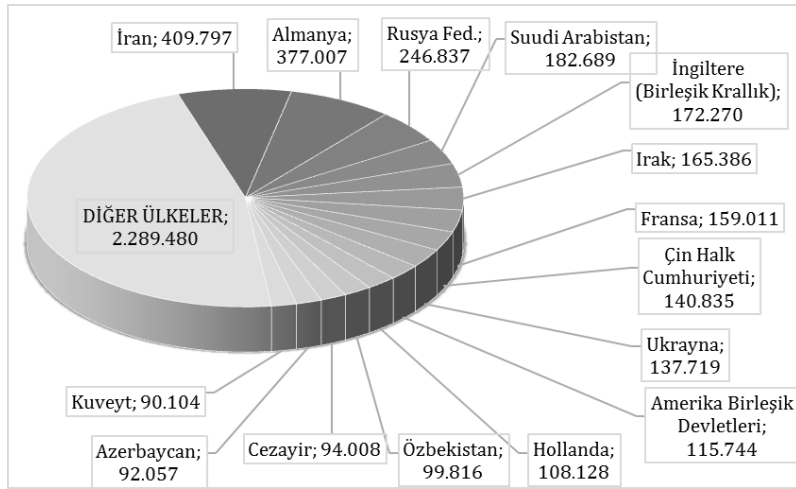

İranlılar:%8.4, Almanlar:%7.7, Ruslar:%5.1, Suudi Arabistanlılar:%3.7, İngilizler:%3.5, Iraklılar:%3.4, Fransızlar:%3.3, Çinliler:%2.9, Ukraynalılar:%2.8, Amerikalılar:%2.4, Hollandalılar:%2.2, Özbekistanlılar:%2.0, Cezayirliiler:%1.9, Azerbaycanlılar:%1.9, Kuveytliiler:%1.8, Diğer Ülkeler: 46,9

İSTANBUL'A GELEN YABANCILAR TÜM MİLLİYETLER 2019/2018

S. No	ÜLKE İSMİ	2019 Gelen	2018 Gelen	Değişim %	S. No	ÜLKE İSMİ	2019 Gelen	2018 Gelen	Değişim %
1	ALMANYA	394.925	377.007	4,8	56	BOSNA HERSEK	23.582	20.429	15,4
2	İRAN	337.428	409.797	-17,7	57	ARNAVUTLUK	21.382	18.841	13,5
3	RUSYA FEDERASYONU	290.985	246.837	17,9	58	HAYMATLOS	20.859	17.003	22,7
4	İRAK	203.818	165.386	23,2	59	KOLOMBİYA	19.366	15.025	28,9
5	FRANSA	187.338	159.011	17,8	60	AFGANİSTAN	18.576	16.729	11,0
6	İNGİLTERE	177.363	172.270	3,0	61	FİLİPİNLER	18.558	15.932	16,5
7	AMERİKA B.D.	152.162	115.744	31,5	62	OMAN	18.484	10.660	73,4
8	ÇİN HALK CUM.	148.658	140.835	5,6	63	GÜNEY AFRİKA CUM.	17.882	14.520	23,2
9	UKRAYNA	145.811	137.719	5,9	64	NORVEÇ	17.392	20.265	-14,2
10	SUUDI ARABİSTAN	122.115	182.689	-33,2	65	FİLİSTİN	17.313	12.489	38,6
11	HOLLANDA	114.841	108.128	6,2	66	MACARİSTAN	16.930	13.546	25,0
12	İSRİL	108.901	76.204	42,9	67	MOLDOVA	16.599	16.033	3,5
13	İTALYA	106.850	82.742	29,1	68	TACİKİSTAN	15.528	14.288	8,7
14	TÜRKMENİSTAN	105.115	87.914	19,6	69	HIRVATİSTAN	15.061	11.393	32,2
15	CEZAYIR	100.735	94.008	7,2	70	BELARUS	14.887	13.748	8,3
16	LÜBNAN	98.229	80.471	22,1	71	ÇEK CUMHURİYETİ	14.497	12.039	20,4
17	KUVEYT	97.449	90.104	8,2	72	MEKSİKA	13.992	8.642	61,9
18	AZERBAJCAN	95.175	92.057	3,4	73	MAKEDONYA	13.908	12.013	15,8
19	LIBYA	89.831	58.861	52,6	74	PORTEKİZ	13.644	10.227	33,4
20	ÜRDÜN	84.745	76.185	11,2	75	BİRLEŞİK ARAP EMİRLİK.	13.584	15.283	-11,1
21	ÖZBEKİSTAN	84.014	99.816	-15,8	76	SLOVENYA	13.255	10.239	29,5
22	KAZAKİSTAN	76.743	64.927	18,2	77	YEMEN	13.094	13.433	-2,5
23	KORE CUM. (GÜNEY)	75.210	54.044	39,2	78	NİJERYA	13.091	10.884	20,3
24	İSPANYA	73.053	50.414	44,9	79	LİTVANYA	12.714	10.577	20,2
25	FAS	70.405	52.475	34,2	80	İRLANDA	12.589	11.762	7,0
26	HİNDİSTAN	69.223	44.483	55,6	81	FİNLANDIYA	11.864	14.004	-15,3
27	TUNUS	62.427	52.978	17,8	82	SİNGAPUR	10.511	8.211	28,0
28	İSVEÇ	61.914	60.821	1,8	83	HONKONG	10.316	5.676	81,7
29	SURİYE	60.880	44.471	36,9	84	SLOVAKYA	7.957	6.695	18,8
30	ENDONEZYA	58.788	65.975	-10,9	85	MOĞOLİSTAN	7.417	6.905	7,4
31	MİSİR	58.076	47.363	22,6	86	LETONYA	6.971	6.251	11,5
32	ROMANYA	56.804	49.052	15,8	87	BANGLADEŞ	6.774	6.478	4,6
33	AVUSTURYA	56.323	51.217	10,0	88	ESTONYA	6.646	5.607	18,5
34	BELÇİKA	54.906	49.846	10,2	89	ERMENİSTAN	6.439	6.621	-2,7
35	İSVİÇRE	49.326	45.367	8,7	90	KARADAĞ	6.192	5.537	11,8
36	MALEZYA	48.205	34.375	40,2	91	ŞİLİ	6.092	4.337	40,5
37	YUNANİSTAN	48.130	34.919	37,8	92	SOMALİ	5.255	3.074	70,9
38	TAYVAN	47.330	38.434	23,1	93	SUDAN	5.169	5.434	-4,9
39	KIRGIZİSTAN	45.869	44.733	2,5	94	ETİYOPYA	5.042	2.952	70,8
40	K.K.T.C	42.351	45.957	-7,8	95	YENİ ZELENDA	4.759	3.721	27,9
41	BULGARİSTAN	38.514	34.352	12,1	96	SENEGAL	3.941	2.922	34,9
42	PAKİSTAN	37.774	33.702	12,1	97	ERİTRE	3.936	2.634	49,4
43	KANADA	36.724	30.331	21,1	98	ANGOLA	3.754	936	301,1
44	JAPONYA	35.734	25.788	38,6	99	MAURİTİUS	3.447	1.870	84,3
45	DANİMARKA	34.778	32.061	8,5	100	VİETNAM	3.416	2.761	23,7
46	BREZİLYA	32.056	22.623	41,7	101	NEPAL	3.354	3.259	2,9
47	KOSOVA	30.918	28.521	8,4	102	MALTA	3.292	2.290	43,8
48	KATAR	30.555	27.808	9,9	103	KAMERUN	3.171	2.990	6,1
49	BAHREYN	26.412	26.424	0,0	104	KONGO DEM. CUM.(ZAİRE)	3.105	2.576	20,5
50	ARJANTİN	26.115	25.188	3,7	105	VENEZUELA	3.095	2.622	18,0
51	GÜRCİSTAN	25.977	27.044	-3,9	106	KIBRIS RUM KESİMİ	2.895	2.214	30,8
52	POLONYA	25.344	19.943	27,1	107	PERU	2.848	2.019	41,1
53	AVUSTRALYA	25.276	18.427	37,2	108	EKVATOR	2.523	2.637	-4,3
54	TAYLAND	24.540	18.716	31,1	109	KENYA	2.344	2.420	-3,1
55	SİRBİSTAN(YUGOSLAVYA)	24.405	21.700	12,5	110	GANA	2.231	2.153	3,6

S. No	ÜLKE İSMİ	2019 Gelen	2018 Gelen	Değişim %	S. No	ÜLKE İSMİ	2019 Gelen	2018 Gelen	Değişim %
111	BİR. MİLLETLER ÖRG.	1.825	2.008	-9,1	167	EKVATOR GİNESİ	87	40	117,5
112	SRİ LANKA	1.823	1.111	64,1	168	MALAVİ	85	75	13,3
113	URUGUAY	1.675	1.050	59,5	169	SAN MARİNO	82	27	203,7
114	UGANDA	1.639	1.228	33,5	170	GİNE - BİSSAU	75	41	82,9
115	DOMİNİKA	1.441	924	56,0	171	ORTA AFRİKA CUM.	68	78	-12,8
116	FİLDİŞİ SAHİLİ	1.369	1.201	14,0	172	BELİZE	67	70	-4,3
117	KOSTA RİKA	1.305	975	33,8	173	SWAZİLİLAND	64	33	93,9
118	TANZANYA	1.285	1.034	24,3	174	MONAKO	62	27	129,6
119	PANAMA	1.274	1.247	2,2	175	LİBERYA	61	50	22,0
120	LÜKSEMBURG	1.227	931	31,8	176	SURİNAM	59	58	1,7
121	MORİTANYA	1.151	899	28,0	177	LESOTHO	59	33	78,8
122	CİBUTİ	1.141	758	50,5	178	SAİNT-LUCİA	57	19	200,0
123	KÜBA	1.054	857	23,0	179	CAPE VERDE	46	40	15,0
124	MALİ	1.023	1.035	-1,2	180	BAHAMA	39	21	85,7
125	ST.CHRİSTOPHER NEVİS	983	896	9,7	181	BHUTAN	28	8	250,0
126	GABON	963	689	39,8	182	FİJİ	23	32	-28,1
127	DOMİNİK	880	598	47,2	183	AVRUPA BİRLİĞİ	20	0	-
128	ZİMBABVE	855	759	12,6	184	GUYANA	17	8	112,5
129	BURKİNA FASO	780	793	-1,6	185	SOMALİLİLAND	16	0	-
130	GUATEMALA	676	412	64,1	186	VANUATU	15	20	-25,0
131	NİJER	670	551	21,6	187	BARBADOS	15	22	-31,8
132	GAMBYA	661	339	95,0	188	TUVALU	15	40	-62,5
133	BOLİVYA	636	473	34,5	189	LAOS	14	13	7,7
134	ÇAD	614	388	58,2	190	ST.VİNCENT VE GRENADİNES	10	13	-23,1
135	İZLANDA	604	422	43,1	191	VATİKAN	9	10	-10,0
136	GİNE	570	503	13,3	192	KUZEY KORE	6	2	200,0
137	KOMOR	522	482	8,3	193	SAO TOME VE PRİNCİPE	5	1	400,0
138	ZAMBYA	446	273	63,4	194	PAPUA YENİ GİNE	5	10	-50,0
139	BRUNEİ	437	255	71,4	195	NAURU	2	0	-
140	BENİN	387	311	24,4	196	SOLOMON ADALARI	2	4	-50,0
141	KONGO	378	304	24,3	197	GİLBERT ADALARI	2	0	-
142	PARAGUAY	366	336	8,9	198	SAMOA	2	0	-
143	MAKAU	326	157	107,6	199	TONGA	1	0	-
144	ELSALVADOR	325	258	26,0					
145	HONDURAS	315	310	1,6					
146	LİHTEHSAYN	302	253	19,4					
147	MYANMAR(BURMA,BİRMANYA)	297	237	25,3					
148	TOGO	287	238	20,6					
149	JAMEİKA	278	279	-0,4					
150	MALDİVE	275	303	-9,2					
151	RUANDA	274	200	37,0					
152	MOZAMBİK	246	185	33,0					
153	SİERRA - LEONE	196	132	48,5					
154	TRİNİDAD-TOBAGO	187	204	-8,3					
155	ANTİGUA-BARBUDA	182	131	38,9					
156	SEYSELLER	181	107	69,2					
157	ANDORA	171	90	90,0					
158	BOSTWANA	161	83	94,0					
159	GRENADA	155	146	6,2					
160	NİKARUGUA	155	151	2,6					
161	HAİTİ	154	187	-17,6					
162	KAMBOÇYA	128	88	45,5					
163	MADAGASKAR (MALAGAZİ)	120	117	2,6					
164	GÜNEY SUDAN CUM.	114	0	-			5.415.906	4.880.883	
165	NAMİBYA	109	0	-					
166	BURUNDİ	94	120	-21,7					

MİLLİYETE GÖRE 2004-2018 GELEN İLK ON KARŞILAŞTIRMASI

2004 – 2009 – 2014 – 2019 yıllarında İstanbul'a gelen yabancı ziyaretçilerin milliyetine göre ilk on sıralamalarını ve yıllara göre değişimlerini aşağıdaki grafiklerde görebiliriz.

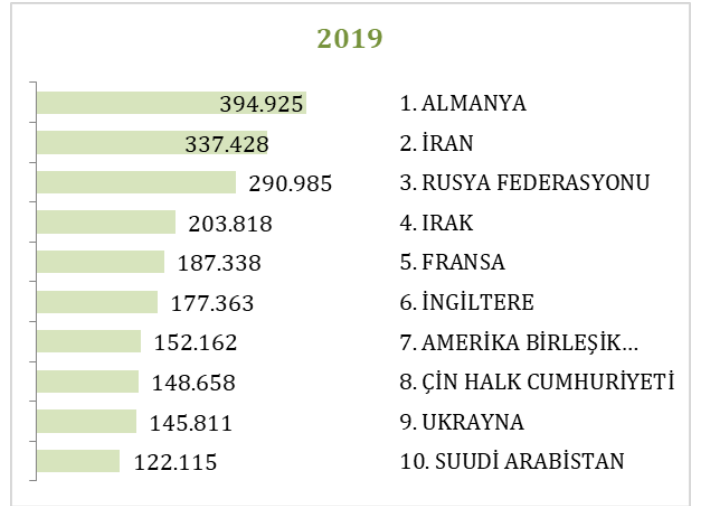
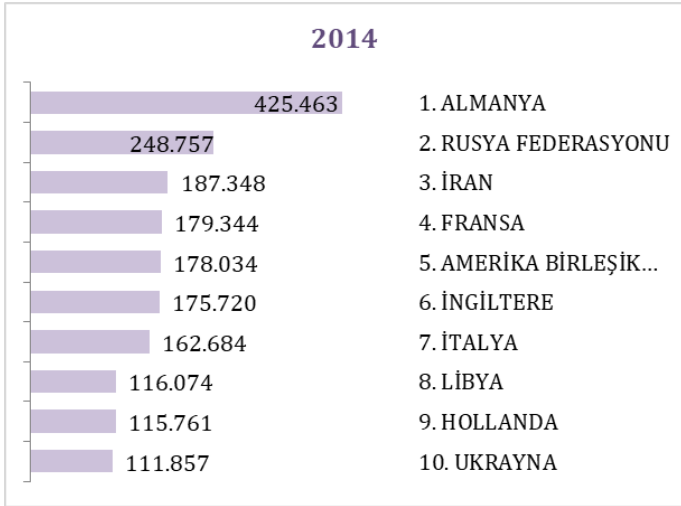
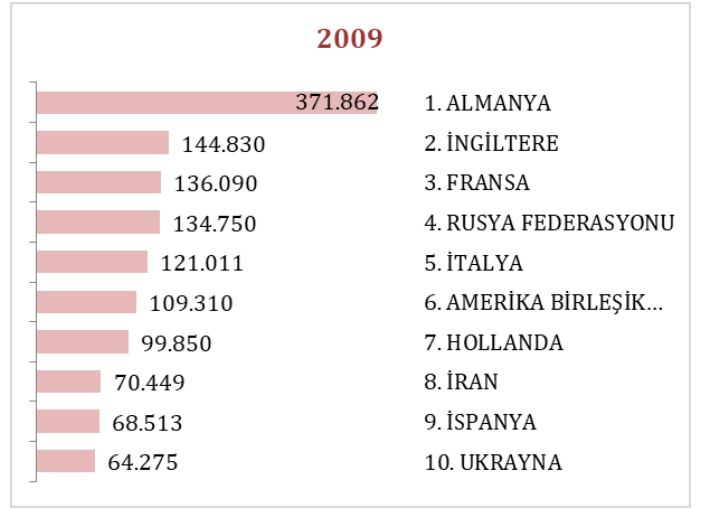
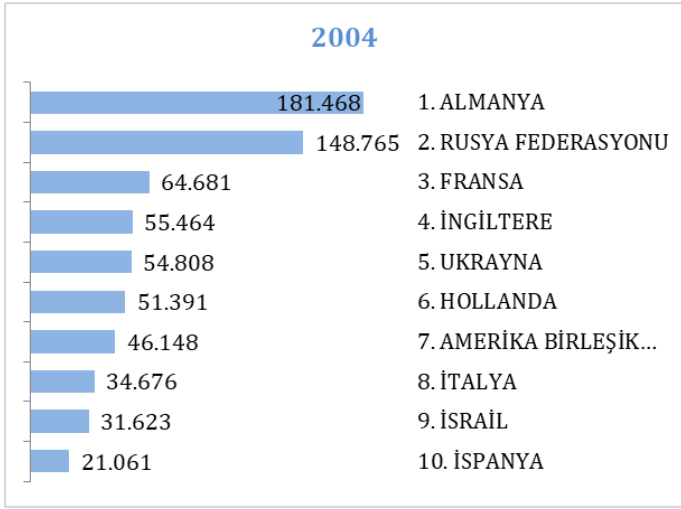

ARAP ÜLKELERİ SON ÜÇ YIL GELEN ZİYARETÇİ

Ocak –Mayıs	2017	2018	2019	2018-2019 değişim %
İRAK	140.020	165.386	203.818	23,2
SUUDİ ARABİSTAN	160.666	182.689	122.115	-33,2
CEZAYİR	72.053	94.008	100.735	7,2
LÜBNAN	52.889	80.471	98.229	22,1
KUVEYT	80.684	90.104	97.449	8,2
LİBYA	31.082	58.861	89.831	52,6
ÜRDÜN	47.190	76.185	84.745	11,2
FAS	33.243	52.475	70.405	34,2
TUNUS	42.686	52.978	62.427	17,8
SURİYE	33.117	44.471	60.880	36,9
MISIR	34.559	47.363	58.076	22,6
KATAR	16.593	27.808	30.555	9,9
BAHREYN	23.235	26.424	26.412	0,0
UMMAN	5.345	10.660	18.484	73,4
FİLİSTİN	6.383	12.489	17.313	38,6
B.A.E	15.913	15.283	13.584	-11,1
YEMEN	9.665	13.433	13.094	-2,5
SUDAN	3.769	5.434	5.169	-4,9
	809.092	1.056.522	1.173.321	11,1

Yukarıda son üç yılda ocak-mayıs aylarında, Arap Ülkelerinden gelen ziyaretçi sayıları görülmektedir. Toplamda geçen yıla oranla %11 artış gerçekleşmiştir.

Aşağıda ise İstanbul'a gelen toplam ziyaretçiler içerisinde Arap ülkelerinden gelen toplam ziyaretçilerin oranı görülmektedir.

	2014 YILI	2015 YILI	2016 YILI	2017 YILI	2018 YILI	2019* YILI
İstanbul	11.842.983	12.414.677	9.203.987	10.840.595	13.432.990	5.415.906
Arap Ülkeleri	2.126.641	2.534.324	1.976.166	2.633.495	3.410.722	1.173.321
ORAN:	18,0	20,4	21,5	24,3	25,4	21,7

* 2019 yılı ocak-mayıs ayı verisidir.

KONAKLAMA TESİSLERİ

KÜLTÜR VE TURİZM BAKANLIĞI “İŞLETME BELGELİ” KONAKLAMA TESİSLERİ

YERİ TÜRÜ	Avrupa	Anadolu	Tesis Sayısı TOPLAM	Avrupa	Anadolu	Avrupa	Anadolu	Yatak Sayısı TOPLAM
	Tesis Sayısı			Oda Sayısı		Yatak Sayısı		
Özel Tesis	116	12	128	4320	411	10985	819	11804
Butik Otel	20	2	22	909	42	1824	84	1908
Beş Yıldızlı Otel	85	19	104	22215	4981	44451	9960	54411
Dört Yıldızlı Otel	112	16	128	12912	1839	25846	3659	29505
Üç Yıldızlı Otel	112	19	131	6374	1152	12567	2235	14802
İki Yıldızlı Otel	42	4	46	1488	123	2865	249	3114
Tek Yıldızlı Otel	7	-	7	190	-	363	-	363
Apartment Otel	2	1	3	175	68	528	198	726
Pansiyon	6	2	8	92	27	186	54	240
Hostel	1	-	1	123	-	166	-	166
Termal Turizm M.	-	3	3	-	80	-	160	160
TOPLAM	503	78	581	48798	8723	99781	16894	117.199

Yukarıdaki Tabloda Kültür ve Turizm Bakanlığımızdan “İşletme Belgeli” konaklama tesisleri yer almaktadır. Avrupa ve Anadolu yakası olarak ayrı ayrı belirtilmiş olan toplam **581** tesisin tamamının yatak kapasitesi toplamı **117.199**’dur.

Aşağıda ise Bakanlığımızdan yatırım belgesi almış olan 168 tesise ait değerler görülmektedir. İstanbul’da inşası/restorasyonu devam eden toplam **25.309** yatak kapasiteli konaklama tesisi bulunmaktadır.

KÜLTÜR VE TURİZM BAKANLIĞI “YATIRIM BELGELİ” KONAKLAMA TESİSLERİ

YERİ TÜRÜ	Avrupa	Anadolu	Tesis Sayısı TOPLAM	Avrupa	Anadolu	Avrupa	Anadolu	Yatak Sayısı TOPLAM
	Tesis Sayısı			Oda Sayısı		Yatak Sayısı		
Özel Tesis	13	1	14	420	8	872	11	883
Butik Otel	9	2	11	342	115	684	236	920
Beş Yıldızlı Otel	19	6	25	4829	1291	10155	2696	12851
Dört Yıldızlı Otel	31	6	37	3130	601	6720	1374	8094
Üç Yıldızlı Otel	15	7	22	695	372	1427	746	2173
İki Yıldızlı Otel	-	3	3	-	72	-	139	139
Tek Yıldızlı Otel	2	7	9	20	96	52	197	249
TOPLAM	89	32	121	9.436	2555	19.910	5399	25309

YEME-İÇME VE EĞLENCE TESİSLERİ
KÜLTÜR VE TURİZM BAKANLIĞI “İŞLETME BELGELİ”

YERİ	Avrupa	Anadolu	Avrupa	Anadolu	TOPLAM
TÜRÜ	Sayısı		Kapasite		Kapasite
Özel Tesis	148	31	22473	6497	28970
Lüks Lokanta	1	-	600	-	600
1.Sınıf Lokanta	103	52	26293	13959	40252
2.Sınıf Lokanta	34	13	5208	2050	7258
Kafeterya	5	1	640	175	815
Müstakil Eğlence Yerleri	6	1	950	50	1000
Bar	2	2	210	90	300
Günübirlik Tesisler	12	5	3805	965	4770
Kongre Merkezleri	3	-	21830	-	21830
Yat Limanları	2	-	-	-	0
Ara Toplam	316	105	82009	23786	105795
Yüzer Tesis	30	11	11119	3931	15050
Günübirlik Gezi Tekneleri	54	36	6537	8400	14937
Ticari Yatlar	115	67	704	478	1182
Havuzlar	1	-	-	-	-
Tüm Toplam	735				136.964

Tabloda, Kültür ve Turizm Bakanlığında “İşletme Belgeli” Yeme – İçme ve Eğlence Tesisleri yer almaktadır. Bunların toplam kapasitesi **136964** kişidir. Bu kapasitenin 31.169 kişilik kısmı Yüzer Lokantalar, Günübirlik Gezi Tekneleri ve Ticari Yatlar olarak belgelendirilen deniz taşıtlarına aittir.

Aşağıda ise Bakanlığımızdan yatırım belgesi almış olan tesislerin sayıları görülmektedir. İstanbul’da inşası devam eden toplam 11.017 kişi kapasiteli Yeme – İçme ve Eğlence Tesisi bulunmaktadır.

TURİZM YATIRIMI BELGELİ YEME-İÇME VE EĞLENCE TESİSLERİ

YERİ	Avrupa	Anadolu	Avrupa	Anadolu	TOPLAM
TÜRÜ	Sayısı		Kapasite		Kapasite
1.Sınıf Lokanta	6	2	1400	306	1706
Günübirlik Tesisler	2	-	100	-	100
Özel Belgeli	1	2	1220	30	1250
Yat Limanları	1	-	-	-	0
Kongre Merkezi	1	1	6000	1961	7961
Eğlence Merkezi	1	-	-	-	0
Toplam	12	5	8720	2297	11017