



**İSTANBUL**  
İL KÜLTÜR ve TURİZM  
MÜDÜRLÜĞÜ

# İSTANBUL TURİZM İSTATİSTİKLERİ RAPORU

**MART 2019**

İstanbul İl Kültür ve Turizm Müdürlüğü  
Strateji Geliştirme Şube

## GİRİŞ

İstanbul Turizm İstatistikleri Raporu, İstanbul'daki sınır giriş kapıları olan Atatürk Havalimanı, Sabiha Gökçen Havalimanı, İstanbul Havalimanı, Haydarpaşa Limanı, Pendik Limanı, Tuzla Limanı, Zeytinburnu Limanı, Ambarlı Limanı ve Karaköy Limanı'ndan alınan yabancı uyruklu ziyaretçilerin giriş verileriyle oluşturulmaktadır. Ayrıca raporumuzda, Müdürlüğümüzdeki kayıtlar esas alınarak, Turizm İşletme ve Yatırım Belgeli Tesislerle ilgili veriler güncel olarak yer almaktadır.

İncelemekte olduğunuz İstanbul Turizm İstatistikleri Raporu, 2019 yılı ocak-mart aylarını kapsayan verilerin, önceki yıllarla karşılaştırmalı, aylık ve yıllık bazda çeşitli değerlendirmeleriyle oluşturulmuştur.

Kültür ve Turizm İl Müdürlüğümüzce hazırlanarak aylık olarak yayınlanan bu rapor, turizm sektöründe yer alan kurum, kuruluş, sivil toplum örgütleri, üniversiteler başta olmak üzere tüm ilgililerin kullanımına sunulmaktadır.

İstanbul Kültür ve Turizm İl Müdürlüğü  
Strateji Geliştirme Şube tarafından hazırlanmaktadır.

Veri Hazırlama ve Değerlendirme: Abdurrahman ÇELİK / İstatistikçi

## İÇİNDEKİLER

İSTANBUL'A GELEN YABANCI ZİYARETÇİ SAYILARI .....	4
SON BEŞ YIL OCAK-MART AYLARI GELEN YABANCI SAYILARI .....	4
1998-2018 YILLARI İSTANBUL'A GELEN YABANCI SAYILARI .....	5
2017-2019 YILLARI AYLIK GELEN ZİYARETÇİ GRAFİĞİ.....	5
GELİŞ YOLLARINA GÖRE GELEN YABANCI ZİYARETÇİ SAYILARI .....	6
MİLLİYETLERİNE GÖRE İSTANBUL'A GELEN YABANCILAR.....	7
İSTANBUL'A GELEN YABANCILAR TÜM MİLLİYETLER 2019/2018.....	8
ARAP ÜLKELERİ SON ÜÇ YIL GELEN ZİYARETÇİ .....	10
KONAKLAMA TESİSLERİ.....	11
YEME-İÇME VE EĞLENCE TESİSLERİ.....	12

## İSTANBUL'A GELEN YABANCI ZİYARETÇİ SAYILARI

	TÜRKİYE		İSTANBUL		2018'e Göre	2018'e Göre
	2018	2019	2018	2019	Değişim Oranı (Aylık)	Değişim Oranı (Kümülatif)
<b>OCAK</b>	1.461.570	<b>1.539.496</b>	831.307	<b>918.944</b>	10,5	10,5
<b>ŞUBAT</b>	1.527.070	<b>1.670.238</b>	845.510	<b>984.693</b>	16,0	13,3
<b>MART</b>	2.139.766	<b>2.232.358</b>	1.073.002	<b>1.165.592</b>	8,6	11,5
	5.128.406	<b>5.442.092</b>	2.752.819	<b>3.069.229</b>		

İstanbul, Atatürk ve Sabiha Gökçen Havalimanları ile Haydarpaşa, Pendik, Tuzla, Zeytinburnu, Ambarlı ve Karaköy limanlarından alınan verilere göre; 2019 yılı ocak-mart aylarında İstanbul'a gelen yabancı sayısını geçen yılın aynı dönemi ile karşılaştırdığımızda %11,5 artış olduğunu görmekteyiz.

## SON BEŞ YIL OCAK-MART AYLARI GELEN YABANCI SAYILARI

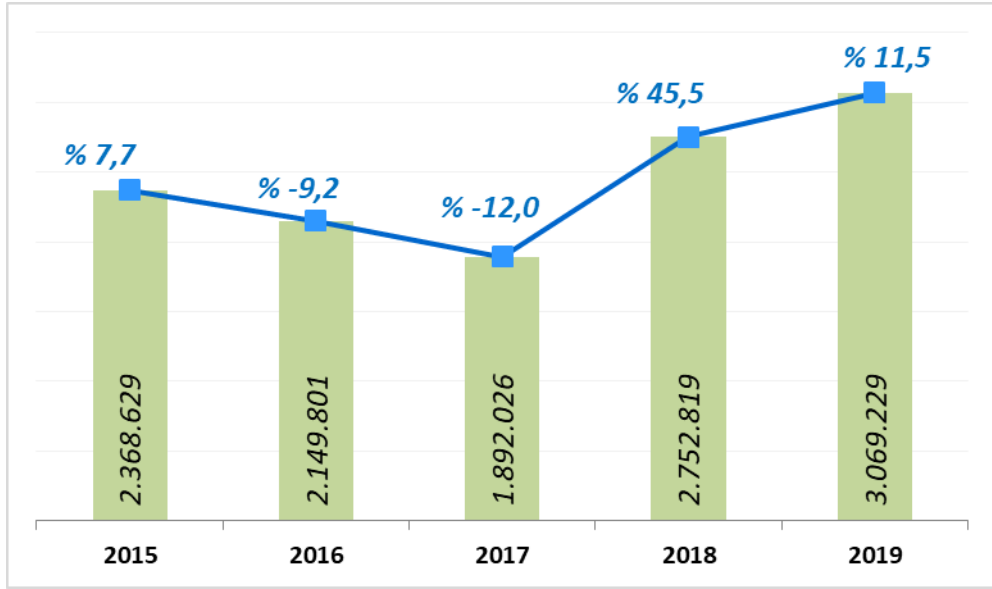

Ocak - mart aylarında gelen ziyaretçi sayılarını son beş yıl olarak değerlendirdiğimizde, bu yıl şehrimize bugüne kadarki en yüksek sayıda yabancı ziyaretçinin gelmiş olduğunu görmekteyiz.

## 1998-2018 YILLARI İSTANBUL'A GELEN YABANCI SAYILARI

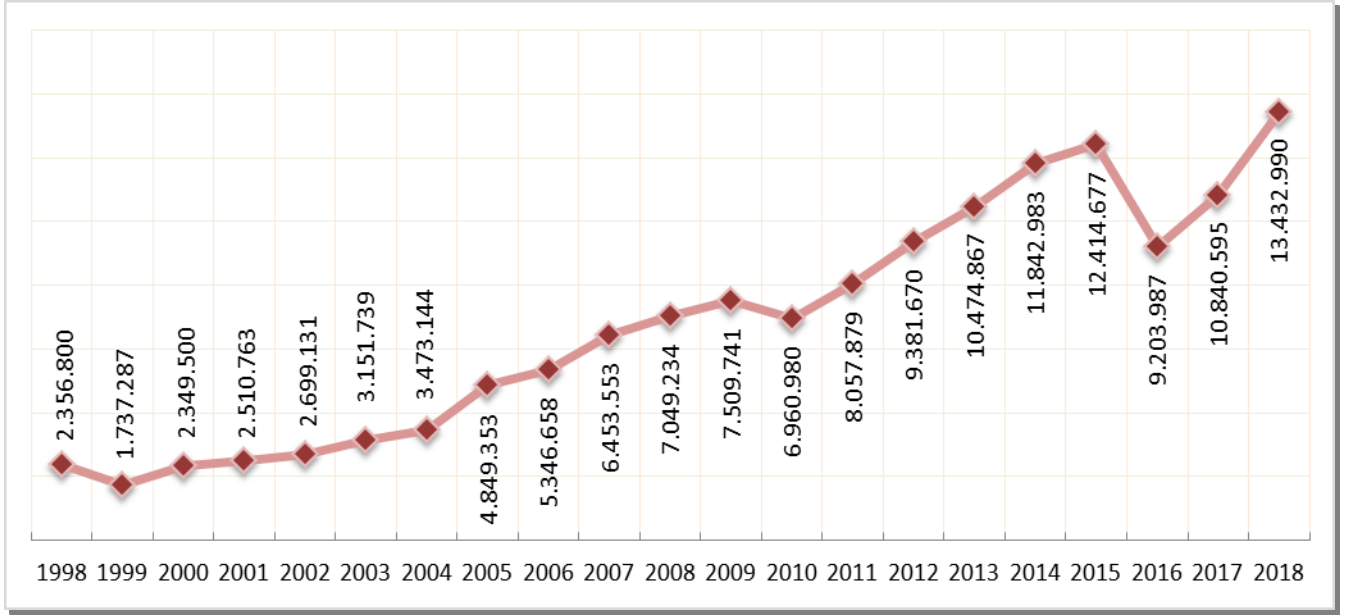

## 2017-2019 YILLARI AYLIK GELEN ZİYARETÇİ GRAFİĞİ

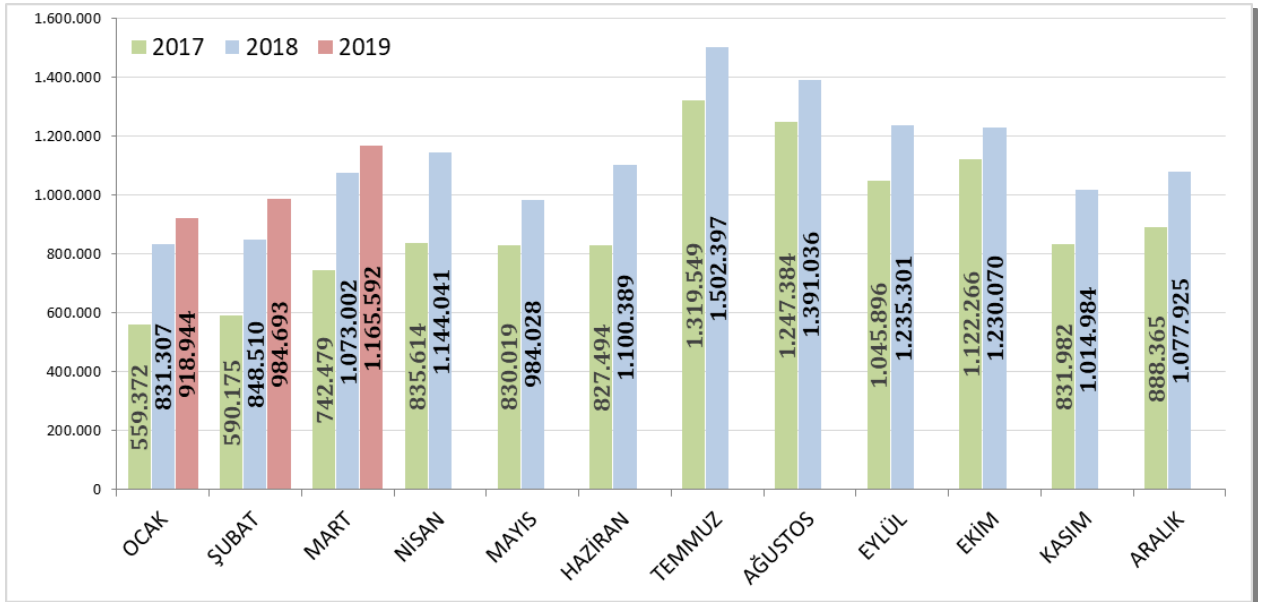

## GELİŞ YOLLARINA GÖRE GELEN YABANCI ZİYARETÇİ SAYILARI

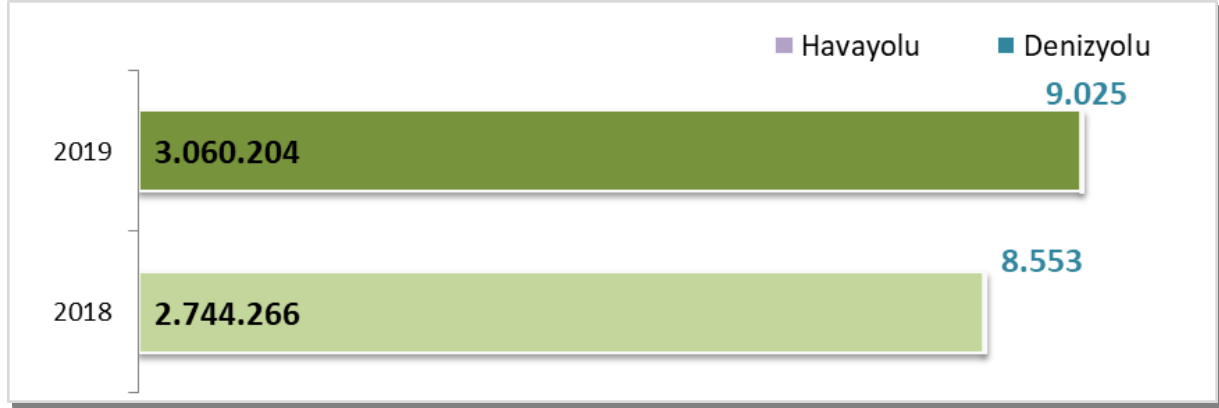

Geçen yılın ocak-mart aylarına göre havayolu ile geliş %11,5, denizyolu ile geliş %5,4 artmıştır.

2019	Atatürk Hv.limanı	Sabiha Gökçen Hv.limanı	İstanbul Hv.limanı	H.paşa Limanı	S.burnu Limanı	Karaköy Transit	Tuzla Limanı	Pendik Limanı	Ambarlı Limanı	Z.burnu Limanı	Toplam
Ocak	703.919	204.411	7.551	173	41	0	1.211	128	524	986	918.944
Şubat	745.128	220.460	16.326	250	0	0	1.106	185	291	947	984.693
Mart	888.336	260.689	13.384	291	8	0	1.343	166	321	1.054	1.165.592
	2.337.383	685.560	37.261	714	49	0	3.660	479	1.136	2.987	3.069.229

2019 yılı ocak-mart aylarında 3.069.229 yabancı ziyaretçi gelmiş olup, Karaköy limanına gelen günöbirlik ziyaretçi bulunamamaktadır.

Havayolu ile gelen yabancıların %22,4'ü Sabiha Gökçen Havalimanını, %1,2'si İstanbul Havalimanını ve %76,4'ü Atatürk havalimanını kullanmışlardır.

## MİLLİYETLERİNE GÖRE İSTANBUL'A GELEN YABANCILAR

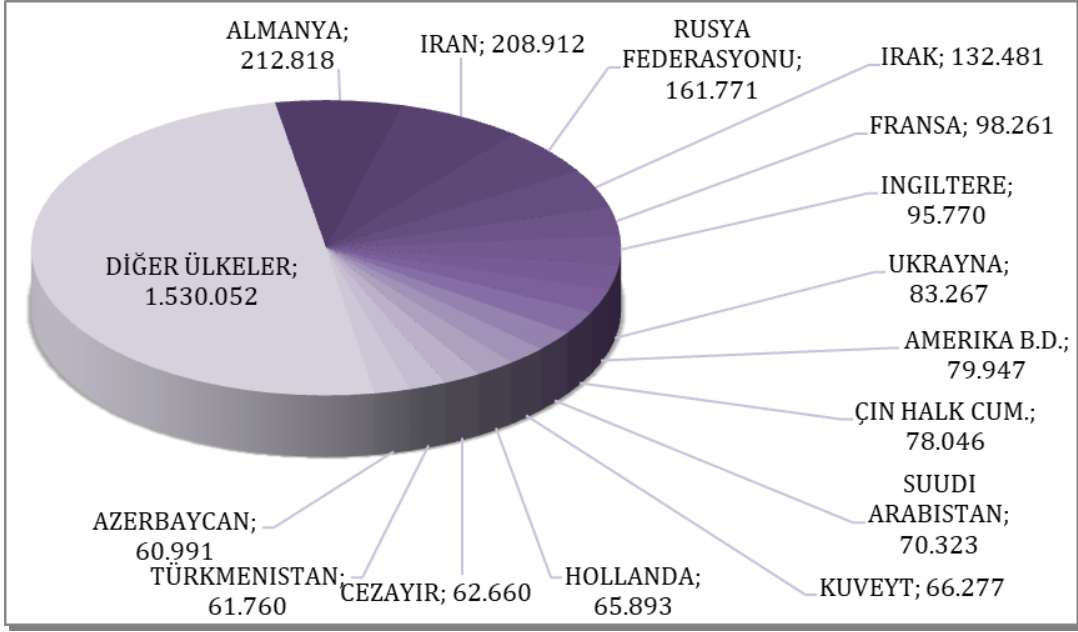

2019 yılı ilk üç ayında İstanbul'a gelen yabancıların toplamdaki yüzdeleri şöyle:

Almanlar:%6.9, İranlılar:%6.8, Ruslar:%5.3, Iraklılar:%4.3, Fransızlar:%3.2, İngilizler:%3.1, Ukraynalılar:%2.7, Amerikalılar:%2.6, Çinliler:%2.5, Suudi Arabistanlılar:%2.3, Kuveytliler:%2.2, Hollandalılar:%2.1, Cezayirliiler:%2.0, Türkmenistanlılar:%2.0, Azerbaycanlılar:%2.0, Diğer ülkeler: 49,9

Aynı Grafiğin 2018 yılı ocak-mart ayları ise şu şekildeydi:

## MİLLİYETLERİNE GÖRE İSTANBUL'A GELEN YABANCILAR-2018

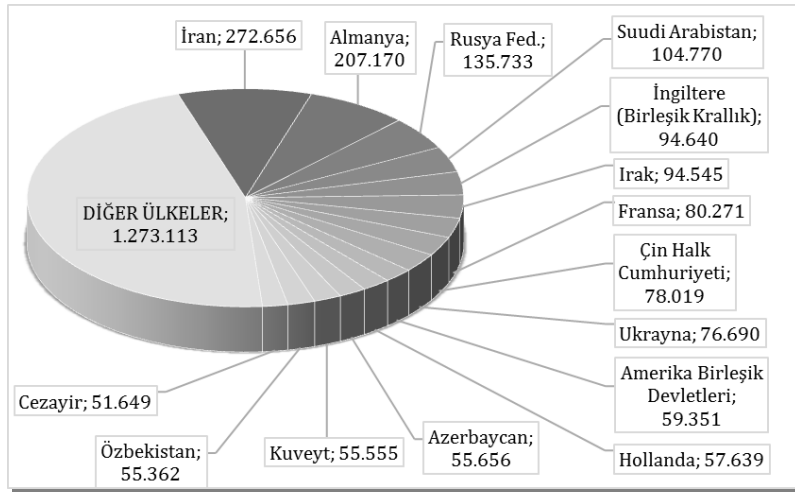

İranlılar:%9.9, Almanlar:%7.5, Ruslar:%4.9, Suudi Arabistanlılar:%3.8, İngilizler:%3.4, Iraklılar:%3.4, Fransızlar:%2.9, Çinliler:%2.8, Ukraynalılar:%2.8, Amerikalılar:%2.2, Hollandalılar:%2.1, Azerbaycanlılar:%2.0, Kuveytliler:%2.0, Özbekistanlılar:%2.0, Cezayirliiler:%1.9, Diğer Ülkeler: 46,2

## İSTANBUL'A GELEN YABANCILAR TÜM MİLLİYETLER 2019/2018

S. No	ÜLKE İSMİ	2019 Gelen	2018 Gelen	Değişim %	S. No	ÜLKE İSMİ	2019 Gelen	2018 Gelen	Değişim %
1	ALMANYA	212.818	207.170	2,7	56	HAYMATLOS	12.735	9.364	36,0
2	İRAN	208.912	272.656	-23,4	57	ARJANTİN	12.259	12.443	-1,5
3	RUSYA FEDERASYONU	161.771	135.733	19,2	58	AFGANİSTAN	11.492	9.855	16,6
4	İRAK	132.481	94.545	40,1	59	AVUSTRALYA	10.846	8.450	28,4
5	FRANSA	98.261	80.271	22,4	60	MOLDOVA	10.363	9.494	9,2
6	İNGİLTERE	95.770	94.640	1,2	61	FİLİSTİN	10.319	6.760	52,6
7	UKRAYNA	83.267	76.690	8,6	62	TACİKİSTAN	10.211	8.645	18,1
8	AMERİKA B.D.	79.947	59.351	34,7	63	FİLİPİNLER	9.812	9.114	7,7
9	ÇİN HALK CUM.	78.046	78.019	0,0	64	GÜNEY AFRİKA CUM.	9.483	7.114	33,3
10	SUUDI ARABİSTAN	70.323	104.770	-32,9	65	NORVEÇ	9.360	11.540	-18,9
11	KUVEYT	66.277	55.555	19,3	66	BİRLEŞİK ARAP EMİRLİK.	8.794	10.649	-17,4
12	HOLLANDA	65.893	57.639	14,3	67	BELARUS	8.693	8.203	6,0
13	CEZAYIR	62.660	51.649	21,3	68	MACARİSTAN	8.683	7.106	22,2
14	TÜRKMENİSTAN	61.760	47.820	29,2	69	TAYLAND	8.532	7.907	7,9
15	AZERBAJCAN	60.991	55.656	9,6	70	HİRVATİSTAN	8.520	6.480	31,5
16	LIBYA	59.453	34.199	73,8	71	MAKEDONYA	8.514	6.926	22,9
17	İSRAIL	56.636	41.130	37,7	72	YEMEN	8.369	7.954	5,2
18	LÜBNAN	55.531	44.456	24,9	73	KOLOMBİYA	7.935	6.394	24,1
19	İTALYA	55.030	46.830	17,5	74	ÇEK CUMHURİYETİ	7.726	6.775	14,0
20	ÜRDÜN	48.921	41.736	17,2	75	NİJERYA	7.623	6.748	13,0
21	ÖZBEKİSTAN	47.827	55.362	-13,6	76	SLOVENYA	7.073	5.734	23,4
22	KORE CUM. (GÜNEY)	43.704	29.690	47,2	77	LİTVANYA	6.884	5.434	26,7
23	KAZAKİSTAN	43.337	37.405	15,9	78	PORTEKİZ	6.734	5.469	23,1
24	FAS	43.108	29.696	45,2	79	FİNLANDIYA	6.620	7.323	-9,6
25	TUNUS	39.692	30.759	29,0	80	İRLANDA	6.617	6.358	4,1
26	ENDONEZYA	37.729	38.887	-3,0	81	MEKSİKA	5.727	4.179	37,0
27	İSPANYA	36.435	28.591	27,4	82	SİNGAPUR	5.531	4.307	28,4
28	SURİYE	36.138	26.520	36,3	83	HONKONG	4.722	2.924	61,5
29	MİSİR	34.954	27.801	25,7	84	MOĞOLİSTAN	4.403	3.823	15,2
30	BELÇİKA	31.553	27.413	15,1	85	SLOVAKYA	3.956	3.406	16,1
31	İSVEÇ	31.346	31.631	-0,9	86	ERMENİSTAN	3.795	4.031	-5,9
32	ROMANYA	30.922	25.339	22,0	87	LETONYA	3.717	3.276	13,5
33	AVUSTURYA	30.699	28.602	7,3	88	BANGLADEŞ	3.671	3.763	-2,4
34	YUNANİSTAN	28.183	21.058	33,8	89	ESTONYA	3.448	2.720	26,8
35	HİNDİSTAN	27.430	20.112	36,4	90	KARADAĞ	3.412	3.113	9,6
36	TAYVAN	25.948	20.942	23,9	91	SOMALİ	3.242	1.578	105,4
37	MALEZYA	25.636	19.048	34,6	92	SUDAN	3.094	2.823	9,6
38	KIRGIZİSTAN	25.328	24.044	5,3	93	ŞİLİ	2.867	2.037	40,7
39	K.K.T.C	25.161	27.813	-9,5	94	ETİYOPYA	2.490	1.644	51,5
40	İSVİÇRE	23.608	22.647	4,2	95	ERİTRE	2.257	1.444	56,3
41	BULGARİSTAN	23.506	20.013	17,5	96	SENEGAL	2.192	1.693	29,5
42	PAKİSTAN	22.782	18.750	21,5	97	ANGOLA	2.181	499	337,1
43	JAPONYA	20.040	15.444	29,8	98	MALTA	2.037	1.475	38,1
44	BAHREYN	19.900	18.540	7,3	99	KAMERUN	1.850	1.628	13,6
45	KANADA	19.641	16.918	16,1	100	MAURİTİUS	1.812	917	97,6
46	KOSOVA	19.438	16.996	14,4	101	YENİ ZELENDA	1.794	1.535	16,9
47	BREZİLYA	18.063	10.153	77,9	102	NEPAL	1.784	1.943	-8,2
48	DANİMARKA	17.819	17.133	4,0	103	VENEZUELA	1.735	1.431	21,2
49	KATAR	16.829	19.560	-14,0	104	KONGO DEM. CUM.(ZAİRE)	1.713	1.349	27,0
50	GÜRCİSTAN	15.664	15.683	-0,1	105	KIBRIS RUM KESİMİ	1.618	1.292	25,2
51	SİRBİSTAN(YUGOSLAVYA)	14.460	12.969	11,5	106	PERU	1.471	1.000	47,1
52	POLONYA	13.603	10.400	30,8	107	GANA	1.379	1.195	15,4
53	ARNAVUTLUK	13.406	11.470	16,9	108	VİETNAM	1.328	1.079	23,1
54	BOSNA HERSEK	13.066	10.608	23,2	109	KENYA	1.179	1.232	-4,3
55	OMAN	12.851	6.431	99,8	110	EKVATOR	1.073	1.095	-2,0



S. No	ÜLKE İSMİ	2019 Gelen	2018 Gelen	Değişim %	S. No	ÜLKE İSMİ	2019 Gelen	2018 Gelen	Değişim %
111	BİR.MİLLETLER ÖRG.	998	1053	-5,2	167	MALAVİ	46	44	4,5
112	UGANDA	874	620	41,0	168	EKVATOR GİNESİ	45	24	87,5
113	DOMİNİKA	865	532	62,6	169	GİNE - BİSSAU	42	0	-
114	FİLDİŞİ SAHİLİ	777	709	9,6	170	BELİZE	38	39	-2,6
115	PANAMA	766	706	8,5	171	LİBERYA	37	28	32,1
116	SRİ LANKA	723	547	32,2	172	SURİNAM	33	30	10,0
117	TANZANYA	714	553	29,1	173	SAN MARİNO	30	15	100,0
118	MORİTANYA	668	472	41,5	174	ORTA AFRİKA CUM.	30	34	-11,8
119	CİBUTİ	659	451	46,1	175	MONAKO	29	5	480,0
120	MALİ	626	574	9,1	176	SAİNT-LUCİA	27	8	237,5
121	ST.CHRİSTOPHER NEVİS	610	507	20,3	177	CAPE VERDE	22	23	-4,3
122	GABON	511	341	49,9	178	SWAZİLİND	22	15	46,7
123	LÜKSEMBURG	506	421	20,2	179	LESOTHO	17	18	-5,6
124	URUGUAY	483	380	27,1	180	FİJİ	16	16	0,0
125	KÜBA	475	400	18,8	181	GUYANA	14	6	133,3
126	ÇAD	456	216	111,1	182	AVRUPA BİRLİĞİ	13	0	-
127	KOSTA RİKA	456	456	0,0	183	VANUATU	12	6	100,0
128	BURKİNA FASO	438	444	-1,4	184	BAHAMA	11	18	-38,9
129	DOMİNİK	435	356	22,2	185	BARBADOS	9	13	-30,8
130	ZİMBABVE	434	433	0,2	186	TUVALU	8	26	-69,2
131	GAMBİYA	397	203	95,6	187	BHUTAN	6	3	100,0
132	NİJER	362	339	6,8	188	VATİKAN	6	7	-14,3
133	GİNE	332	287	15,7	189	ST.VİNCENT VE GRENADİNES	5	5	0,0
134	BRUNEİ	309	142	117,6	190	LAOS	5	1	400,0
135	GUATEMALA	299	174	71,8	191	PAPUA YENİ GİNE	4	4	0,0
136	İZLANDA	294	262	12,2	192	KUZEY KORE	3	1	200,0
137	BOLİVYA	282	224	25,9	193	SAO TOME VE PRİNCİPE	2	0	-
138	KOMOR	236	234	0,9	194	SOLOMON ADALARI	1	4	-75,0
139	ZAMBİYA	227	155	46,5	195	NAURU	1	0	-
140	BENİN	216	171	26,3					
141	KONGO	202	179	12,8					
142	MALDİVE	186	182	2,2					
143	PARAGUAY	184	142	29,6					
144	HONDURAS	176	153	15,0					
145	TOGO	160	114	40,4					
146	LİHTEHSAYN	159	134	18,7					
147	MOZAMBİK	157	67	134,3					
148	ELSALVADOR	152	155	-1,9					
149	JAMEİKA	144	153	-5,9					
150	RUANDA	138	118	16,9					
151	SİERRA - LEONE	126	71	77,5					
152	ANTİGUA-BARBUDA	122	83	47,0					
153	MAKAU	120	84	42,9					
154	TRİNİDAD-TOBAGO	108	126	-14,3					
155	GRENADA	99	98	1,0					
156	HAİTİ	85	91	-6,6					
157	NİKARUGUA	80	93	-14,0					
158	SEYSELLER	80	34	135,3					
159	KAMBOÇYA	79	42	88,1					
160	MADAGASKAR(MALAGAZİ)	78	58	34,5					
161	BOSTWANA	72	40	80,0					
162	MYANMAR(BURMA,BİRMANYA)	71	91	-22,0					
163	ANDORA	70	48	45,8					
164	GÜNEY SUDAN CUM.	70	0	-			3.069.229	2.752.815	
165	NAMİBYA	65	0	-					
166	BURUNDİ	55	74	-25,7					

## ARAP ÜLKELERİ SON ÜÇ YIL GELEN ZİYARETÇİ

Ocak -Mart	2017	2018	2019	2018-2019 değişim %
IRAK	75.004	94.545	132.481	40,1
SUUDİ ARABİSTAN	81.211	104.770	70.323	-32,9
KUVEYT	44.502	55.555	66.277	19,3
CEZAYİR	35.805	51.649	62.660	21,3
LİBYA	17.359	34.199	59.453	73,8
LÜBNAN	23.443	44.456	55.531	24,9
ÜRDÜN	21.757	41.736	48.921	17,2
FAS	17.484	29.696	43.108	45,2
TUNUS	22.820	30.759	39.692	29,0
SURİYE	19.445	26.520	36.138	36,3
MISIR	19.401	27.801	34.954	25,7
BAHREYN	14.230	18.540	19.900	7,3
KATAR	8.865	19.560	16.829	-14,0
UMMAN	2.556	6.431	12.851	99,8
FİLİSTİN	3.443	6.760	10.319	52,6
B.A.E	9.241	10.649	8.794	-17,4
YEMEN	5.256	7.954	8.369	5,2
SUDAN	1.696	2.823	3.094	9,6
	<b>423.518</b>	<b>614.403</b>	<b>729.694</b>	<b>18,8</b>

Yukarıda son üç yılda ocak-mart aylarında, Arap Ülkelerinden gelen ziyaretçi sayıları görülmektedir. Toplamda geçen yıla oranla %19 artış gerçekleşmiştir.

Aşağıda ise İstanbul'a gelen toplam ziyaretçi sayısı, Arap ülkelerinden gelen ziyaretçi sayısı ve bunların oranı görülmektedir.

	2014 YILI	2015 YILI	2016 YILI	2017 YILI	2018 YILI	2019* YILI
<b>İstanbul</b>	11.842.983	12.414.677	9.203.987	10.840.595	13.432.990	3.069.229
<b>Arap Ülkeleri</b>	2.126.641	2.534.324	1.976.166	2.633.495	3.410.722	729.694
<b>ORAN:</b>	18,0	20,4	21,5	24,3	<b>25,4</b>	<b>23,8</b>

\* 2019 yılı ocak-mart ayı verisidir.

## KONAKLAMA TESİSLERİ

### KÜLTÜR VE TURİZM BAKANLIĞI “İŞLETME BELGELİ” KONAKLAMA TESİSLERİ

YERİ TÜRÜ	Avrupa	Anadolu	Tesis Sayısı TOPLAM	Avrupa	Anadolu	Avrupa	Anadolu	Yatak Sayısı TOPLAM
	Tesis Sayısı			Oda Sayısı		Yatak Sayısı		
Özel Tesis	117	12	129	4352	411	10959	819	11778
Butik Otel	18	2	20	871	42	1746	84	1830
Beş Yıldızlı Otel	84	19	103	22022	4981	44063	9960	54023
Dört Yıldızlı Otel	111	15	126	12683	1740	25389	3467	28856
Üç Yıldızlı Otel	107	17	124	6143	992	12101	1915	14016
İki Yıldızlı Otel	42	4	46	1514	123	2899	249	3148
Tek Yıldızlı Otel	7	-	7	190	-	363	-	363
Apartment Otel	2	2	4	175	68	28	198	726
Pansiyon	5	2	7	68	21	138	42	180
Hostel	1	-	1	123	-	166	-	166
Termal Turizm M.	-	1	1	-	80	-	160	160
<b>TOPLAM</b>	494	74	568	48141	8458	98352	16894	115.086

Yukarıdaki Tabloda Kültür ve Turizm Bakanlığımızdan “İşletme Belgeli” konaklama tesisleri yer almaktadır. Avrupa ve Anadolu yakası olarak ayrı ayrı belirtilmiş olan toplam **568** tesisin tamamının yatak kapasitesi toplamı **115.086**’dir.

Aşağıda ise Bakanlığımızdan yatırım belgesi almış olan 168 tesise ait değerler görülmektedir. İstanbul’da inşası/restorasyonu devam eden toplam **29.471** yatak kapasiteli konaklama tesisi bulunmaktadır.

### KÜLTÜR VE TURİZM BAKANLIĞI “YATIRIM BELGELİ” KONAKLAMA TESİSLERİ

YERİ TÜRÜ	Avrupa	Anadolu	Tesis Sayısı TOPLAM	Avrupa	Anadolu	Avrupa	Anadolu	Yatak Sayısı TOPLAM
	Tesis Sayısı			Oda Sayısı		Yatak Sayısı		
Özel Tesis	13	1	14	381	8	779	11	790
Butik Otel	10	3	13	368	139	740	284	1024
Beş Yıldızlı Otel	23	6	29	5909	1291	11693	2696	14389
Dört Yıldızlı Otel	31	8	39	3212	1177	6386	2490	8876
Üç Yıldızlı Otel	25	11	36	1092	455	2244	912	3156
İki Yıldızlı Otel	2	12	14	37	306	70	607	677
Tek Yıldızlı Otel	2	21	23	20	247	52	507	559
<b>TOPLAM</b>	106	62	168	11.019	3623	21.964	7507	29.471

**YEME-İÇME VE EĞLENCE TESİSLERİ**  
**KÜLTÜR VE TURİZM BAKANLIĞI “İŞLETME BELGELİ”**

YERİ	Avrupa	Anadolu	Avrupa	Anadolu	TOPLAM
TÜRÜ	Sayısı		Kapasite		Kapasite
Özel Tesis	150	31	22628	6481	29109
Lüks Lokanta	1	-	600	-	600
1.Sınıf Lokanta	109	55	27398	15011	42409
2.Sınıf Lokanta	34	13	5208	2050	7258
Kafeterya	5	1	640	175	815
Müstakil Eğlence Yerleri	6	1	950	50	1000
Bar	2	2	210	90	300
Günübirlik Tesisler	10	5	3095	965	4060
Kongre Merkezleri	3	-	21830	-	21830
Yat Limanları	2	-	-	-	0
<b>Ara Toplam</b>	<b>322</b>	<b>108</b>	<b>82559</b>	<b>24822</b>	<b>107381</b>
Yüzer Tesis	30	11	10981	3911	14892
Günübirlik Gezi Tekneleri	54	34	6537	7802	14339
Ticari Yatlar	111	63	696	460	1156
Havuzlar	1	-	-	-	-
<b>Tüm Toplam</b>	<b>734</b>		<b>137.768</b>		

Tabloda, Kültür ve Turizm Bakanlığında “İşletme Belgesi” Yeme – İçme ve Eğlence Tesisleri yer almaktadır. Bunların toplam kapasitesi **137.768** kişidir. Bu kapasitenin 30.387 kişilik kısmı Yüzer Lokantalar, Günübirlik Gezi Tekneleri ve Ticari Yatlar olarak belgelendirilen deniz taşıtlarına aittir.

Aşağıda ise Bakanlığımızdan yatırım belgesi almış olan tesislerin sayıları görülmektedir. İstanbul’da inşası devam eden toplam 11583 kişi kapasiteli Yeme – İçme ve Eğlence Tesisi bulunmaktadır.

**TURİZM YATIRIMI BELGELİ YEME-İÇME VE EĞLENCE TESİSLERİ**

YERİ	Avrupa	Anadolu	Avrupa	Anadolu	TOPLAM
TÜRÜ	Sayısı		Kapasite		Kapasite
1.Sınıf Lokanta	9	2	1950	322	2272
Günübirlik Tesisler	2	-	100	-	100
Özel Belgeli	1	3	1220	30	1250
Yat Limanları	1	-	-	-	-
Kongre Merkezi	1	1	6000	1961	7961
<b>Toplam</b>	<b>14</b>	<b>6</b>	<b>9270</b>	<b>2313</b>	<b>11583</b>