



**İSTANBUL**  
İL KÜLTÜR ve TURİZM  
MÜDÜRLÜĞÜ

# İSTANBUL TURİZM İSTATİSTİKLERİ RAPORU

ŞUBAT 2019

İstanbul İl Kültür ve Turizm Müdürlüğü  
Strateji Geliştirme Şube

## GİRİŞ

İstanbul Turizm İstatistikleri Raporu, İstanbul'daki sınır giriş kapıları olan Atatürk Havalimanı, Sabiha Gökçen Havalimanı, İstanbul Havalimanı, Haydarpaşa Limanı, Pendik Limanı, Tuzla Limanı, Zeytinburnu Limanı, Ambarlı Limanı ve Karaköy Limanı'ndan alınan yabancı uyruklu ziyaretçilerin giriş verileriyle oluşturulmaktadır. Ayrıca raporumuzda, Müdürlüğümüzdeki kayıtlar esas alınarak, Turizm İşletme ve Yatırım Belgeli Tesislerle ilgili veriler güncel olarak yer almaktadır.

İncelemekte olduğunuz İstanbul Turizm İstatistikleri Raporu, 2018 yılı ocak ve şubat ayını kapsayan verilerin, önceki yıllarla karşılaştırmalı, aylık ve yıllık bazda çeşitli değerlendirmeleriyle oluşturulmuştur.

Kültür ve Turizm İl Müdürlüğümüzce hazırlanarak aylık olarak yayınlanan bu rapor, turizm sektöründe yer alan kurum, kuruluş, sivil toplum örgütleri, üniversiteler başta olmak üzere tüm ilgililerin kullanımına sunulmaktadır.

İstanbul Kültür ve Turizm İl Müdürlüğü  
Strateji Geliştirme Şube tarafından hazırlanmaktadır.

Veri Hazırlama ve Değerlendirme: Abdurrahman ÇELİK / İstatistikçi

## İÇİNDEKİLER

İSTANBUL'A GELEN YABANCI ZİYARETÇİ SAYILARI .....	4
SON BEŞ YIL OCAK-ŞUBAT AYLARI GELEN YABANCI SAYILARI .....	4
1998-2018 YILLARI İSTANBUL'A GELEN YABANCI SAYILARI .....	5
2017-2019 YILLARI AYLIK GELEN ZİYARETÇİ GRAFİĞİ.....	5
GELİŞ YOLLARINA GÖRE GELEN YABANCI ZİYARETÇİ SAYILARI .....	6
MİLLİYETLERİNE GÖRE İSTANBUL'A GELEN YABANCILAR.....	7
İSTANBUL'A GELEN YABANCILAR TÜM MİLLİYETLER 2017/2018.....	8
KÜLTÜR VE TURİZM BAKANLIĞI "İŞLETME BELGELİ" KONAKLAMA TESİSLERİ.....	10
KÜLTÜR VE TURİZM BAKANLIĞI "YATIRIM BELGELİ" KONAKLAMA TESİSLERİ.....	10
YEME-İÇME VE EĞLENCE TESİSLERİ.....	11

## İSTANBUL'A GELEN YABANCI ZİYARETÇİ SAYILARI

	TÜRKİYE		İSTANBUL		2017'ye Göre Değişim Oranı (Aylık)	2017'ya Göre Değişim Oranı (Kümülatif)
	2018	2019	2018	2019		
<b>OCAK</b>	1.461.570	<b>1.539.496</b>	831.307	<b>918.944</b>	10,5	10,5
<b>ŞUBAT</b>	1.527.070	<b>1.670.238</b>	845.510	<b>984.693</b>	16,0	13,3
	2.988.640	<b>3.209.734</b>	1.679.817	<b>1.903.637</b>		

İstanbul, Atatürk ve Sabiha Gökçen Havalimanları ile Haydarpaşa, Pendik, Tuzla, Zeytinburnu, Ambarlı ve Karaköy limanlarından alınan verilere göre; 2019 yılı ocak ve şubat ayında İstanbul'a gelen yabancı sayısını geçen yılın aynı dönemi ile karşılaştırdığımızda %13 artış olduğunu görmekteyiz.

## SON BEŞ YIL OCAK-ŞUBAT AYLARI GELEN YABANCI SAYILARI

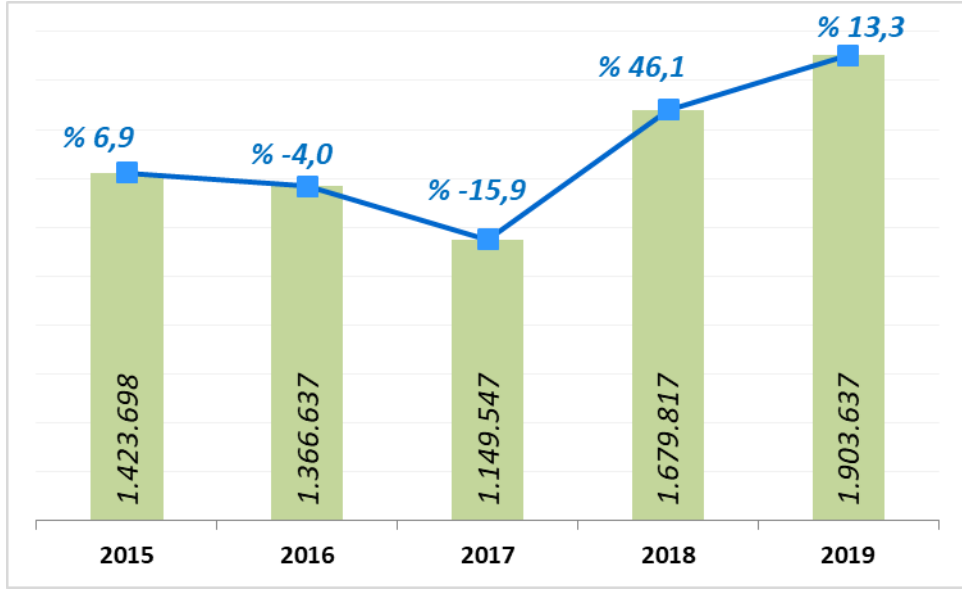

Ocak - şubat aylarında gelen ziyaretçi sayılarını son beş yıl olarak değerlendirdiğimizde, bu yıl ocak ve şubat ayında, şehrimize bugüne kadarki en yüksek sayıda yabancı ziyaretçinin gelmiş olduğunu görmekteyiz.

## 1998-2018 YILLARI İSTANBUL'A GELEN YABANCI SAYILARI

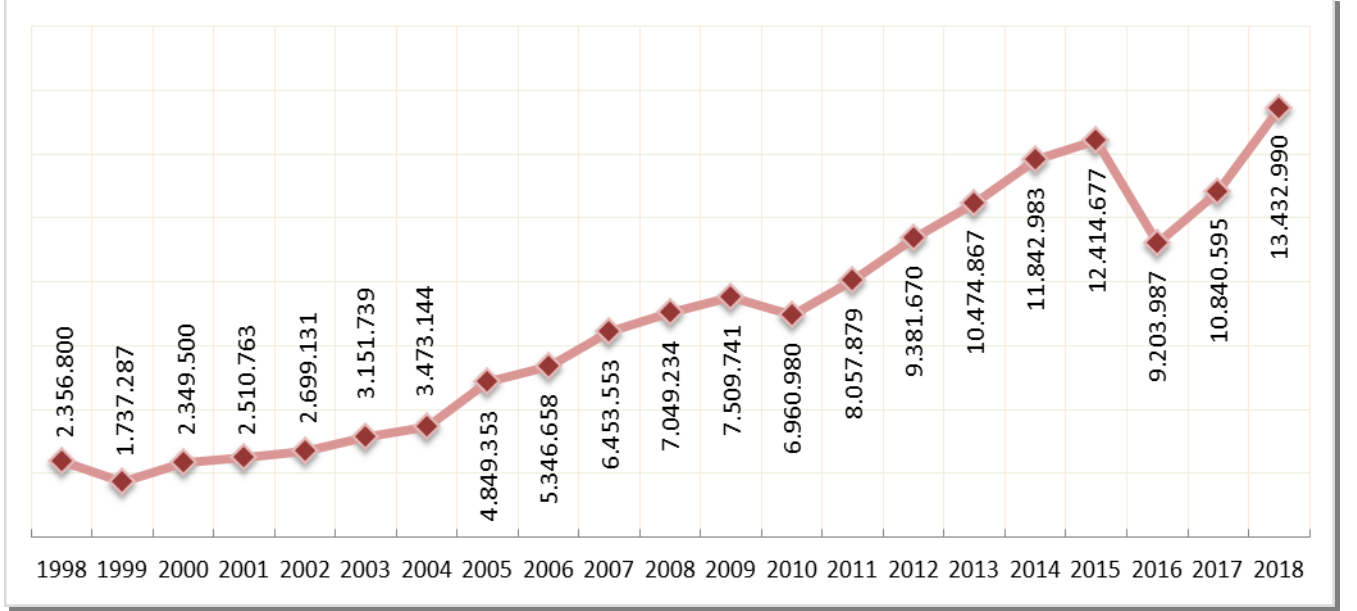

## 2017-2019 YILLARI AYLIK GELEN ZİYARETÇİ GRAFİĞİ

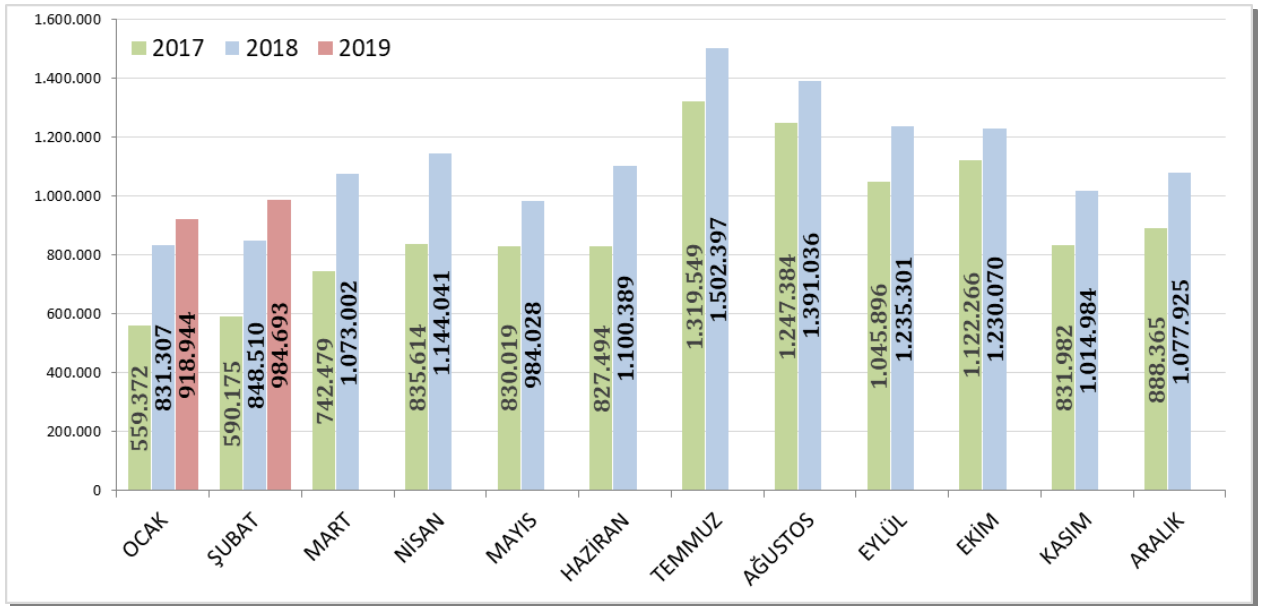

## GELİŞ YOLLARINA GÖRE GELEN YABANCI ZİYARETÇİ SAYILARI

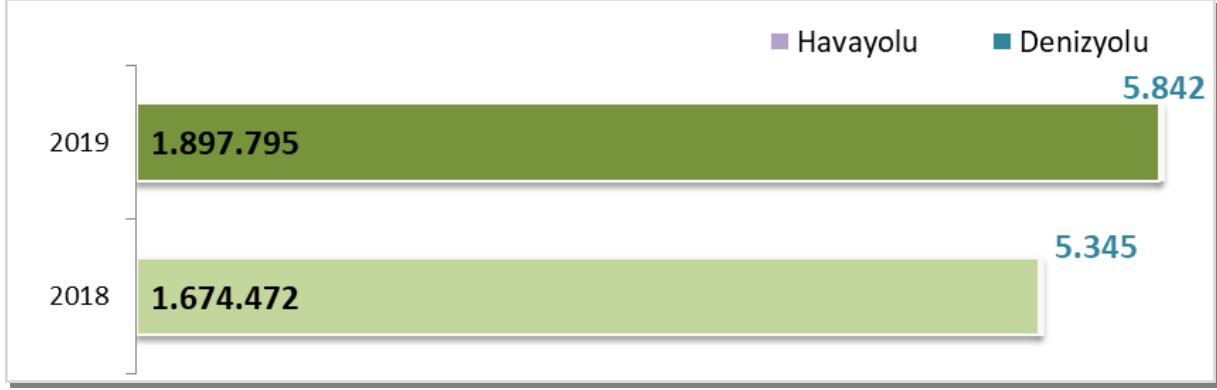

Geçen yılın ocak-şubat aylarına göre havayolu ile geliş %13,3, denizyolu ile geliş %9,3 artmıştır.

2019	Atatürk Hv.limanı	Sabiha Gökçen Hv.limanı	İstanbul Hv.limanı	H.paşa Limanı	S.burnu Limanı	Karaköy Transit	Tuzla Limanı	Pendik Limanı	Ambarlı Limanı	Z.burnu Limanı	Toplam
Ocak	703.919	204.411	7.551	173	41	0	1.211	128	524	986	918.944
Şubat	745.128	220.460	16.326	250	0	0	1.106	185	291	947	984.693
	1.449.047	424.871	23.877	423	41	0	2.317	313	815	1.933	1.903.637

2019 yılı ocak ve şubat aylarında 1.903.637 yabancı ziyaretçi gelmiş olup, Karaköy limanına gelen gününbirlik ziyaretçi bulunamamaktadır.

Havayolu ile gelen yabancıların %22,4'ü Sabiha Gökçen Havalimanını, %1,3'ü İstanbul Havalimanını ve %76,9'u Atatürk havalimanını kullanmışlardır.

## MİLLİYETLERİNE GÖRE İSTANBUL'A GELEN YABANCILAR

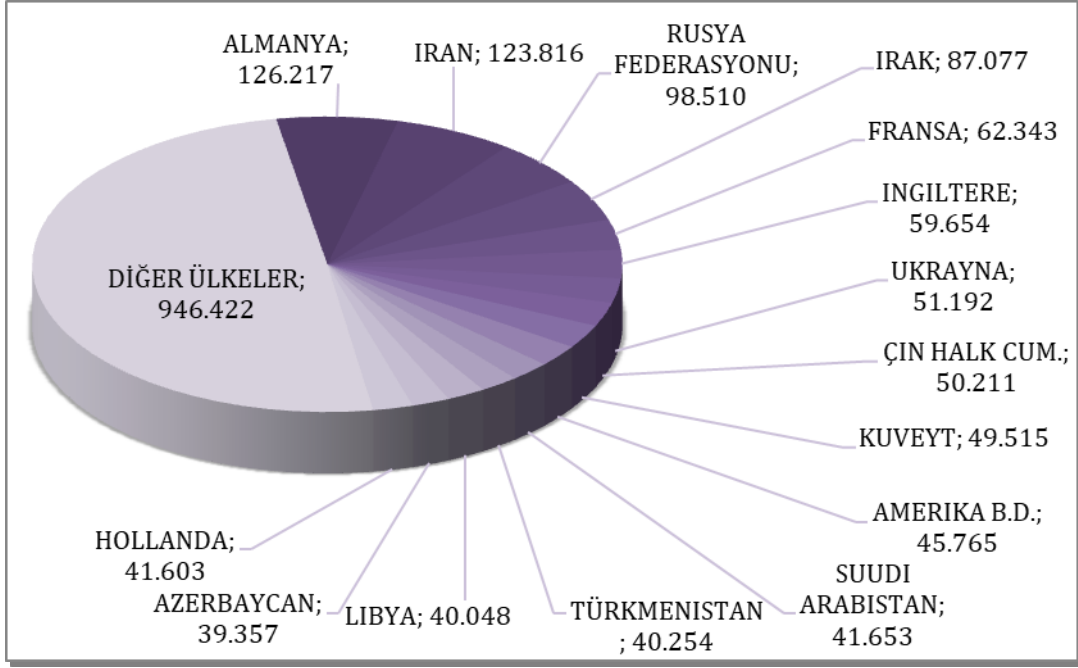

2019 yılı ilk iki ayında İstanbul'a gelen yabancıların toplamdaki yüzdeleri şöyle:

Almanlar:%6.6, İranlılar:%6.5, Ruslar:%5.2, Iraklılar:%4.6, Fransızlar:%3.3, İngilizler:%3.1, Ukraynalılar:%2.7, Çinliler:%2.6, Kuveytliler:%2.6, Amerikalılar:%2.4, Suudi Arabistanlılar:%2.2, Türkmenistanlılar:%2.1, Libyalılar:%2.1, Azerbaycanlılar:%2.1, Hollandalılar:%2.2, Diğer ülkeler: 49,7

Aynı Grafiğin 2018 yılı ocak-şubat ayları ise şu şekildeydi:

## MİLLİYETLERİNE GÖRE İSTANBUL'A GELEN YABANCILAR-2018

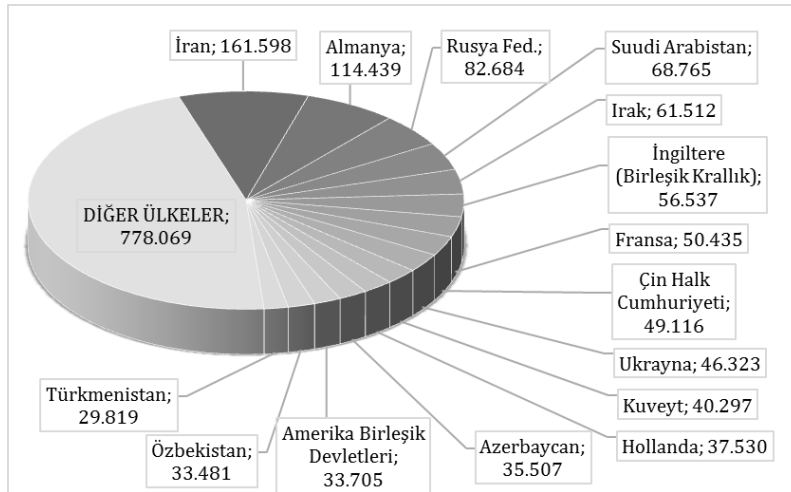

Almanlar:%8.7, İranlılar:%7.6, Iraklılar:%4.1, Ruslar:%4.0, İngilizler:%3.7, Ukraynalılar:%3.6, Suudi Arabistanlılar:%3.4, Fransızlar:%3.4, Hollandalılar:%2.8, Amerikalılar:%2.6, Kuveytliler:%2.4, Azerbaycanlılar:%2.3, Türkmenler:%2.2, Çinliler:%2.1, İtalyanlar:%1.8, Diğer ülkeler: 45,5

## İSTANBUL'A GELEN YABANCILAR TÜM MİLLİYETLER 2017/2018

S. No	ÜLKE İSMİ	2019 Gelen	2018 Gelen	Değişim %	S. No	ÜLKE İSMİ	2019 Gelen	2018 Gelen	Değişim %
1	ALMANYA	126.217	114.439	10,3	56	AFGANİSTAN	7.692	6.687	15,0
2	İRAN	123.816	161.598	-23,4	57	ARJANTİN	7.410	7.660	-3,3
3	RUSYA FEDERASYONU	98.510	82.684	19,1	58	BOSNA HERSEK	7.043	5.971	18,0
4	İRAK	87.077	61.512	41,6	59	MOLDOVA	6.997	6.324	10,6
5	FRANSA	62.343	50.435	23,6	60	AVUSTRALYA	6.759	5.263	28,4
6	İNGİLTERE	59.654	56.537	5,5	61	TACİKİSTAN	6.430	5.550	15,9
7	UKRAYNA	51.192	46.323	10,5	62	FİLİSTİN	6.174	4.140	49,1
8	ÇİN HALK CUM.	50.211	49.116	2,2	63	FİLİPİNLER	6.001	5.671	5,8
9	KUVEYT	49.515	40.297	22,9	64	NORVEÇ	5.794	6.592	-12,1
10	AMERİKA B.D.	45.765	33.705	35,8	65	BELARUS	5.532	5.186	6,7
11	SUUDİ ARABİSTAN	41.653	68.765	-39,4	66	MAKEDONYA	5.478	4.345	26,1
12	TÜRKMENİSTAN	40.254	29.819	35,0	67	YEMEN	5.355	4.956	8,1
13	LIBYA	40.048	20.127	99,0	68	MACARİSTAN	5.118	3.890	31,6
14	AZERBAIJAN	39.357	35.507	10,8	69	HİRVATİSTAN	4.927	3.816	29,1
15	HOLLANDA	41.603	37.530	10,9	70	NİJERYA	4.834	4.461	8,4
16	İSRAİL	36.854	24.395	51,1	71	GÜNEY AFRİKA CUM.	4.575	4.051	12,9
17	CEZAYIR	34.817	26.673	30,5	72	ÇEK CUMHURİYETİ	4.548	3.816	19,2
18	İTALYA	33.968	28.901	17,5	73	SLOVENYA	4.393	3.571	23,0
19	LÜBNAN	32.540	25.214	29,1	74	KOLOMBİYA	4.271	3.164	35,0
20	ÜRDÜN	31.398	25.319	24,0	75	FİNLANDİYA	4.168	4.386	-5,0
21	ÖZBEKİSTAN	31.172	33.481	-6,9	76	TAYLAND	4.144	4.065	1,9
22	KORE CUM. (GÜNEY)	29.024	19.357	49,9	77	LİTVANYA	3.974	3.391	17,2
23	KAZAKİSTAN	26.570	23.259	14,2	78	İRLANDA	3.973	3.677	8,1
24	FAS	25.744	18.521	39,0	79	BİRLEŞİK ARAP EMİRLİK.	3.959	3.552	11,5
25	ENDONEZYA	24.892	25.803	-3,5	80	PORTEKİZ	3.947	3.094	27,6
26	SURİYE	23.853	17.523	36,1	81	MOĞOLİSTAN	3.041	2.645	15,0
27	MİSİR	22.900	18.019	27,1	82	SİNGAPUR	2.912	2.246	29,7
28	İSPANYA	22.387	16.691	34,1	83	HONKONG	2.835	1.450	95,5
29	TUNUS	22.271	18.833	18,3	84	MEKSİKA	2.741	2.160	26,9
30	AVUSTURYA	19.882	17.118	16,1	85	SLOVAKYA	2.518	2.012	25,1
31	İSVEÇ	19.094	17.680	8,0	86	ERMENİSTAN	2.453	2.659	-7,7
32	ROMANYA	18.978	15.436	22,9	87	ESTONYA	2.218	1.650	34,4
33	BELÇİKA	18.369	17.027	7,9	88	LETONYA	2.131	1.903	12,0
34	K.K.T.C	18.136	18.403	-1,5	89	BANGLADEŞ	2.116	2.248	-5,9
35	KIRGIZİSTAN	17.043	16.370	4,1	90	ŞİLİ	2.094	1.418	47,7
36	YUNANİSTAN	16.739	13.667	22,5	91	KARADAĞ	2.084	1.768	17,9
37	BAHREYN	15.541	14.024	10,8	92	SOMALİ	2.042	1.040	96,3
38	BULGARİSTAN	15.458	13.157	17,5	93	SUDAN	1.924	1.629	18,1
39	TAYVAN	14.708	10.776	36,5	94	ETİYOPYA	1.505	979	53,7
40	MALEZYA	14.706	10.467	40,5	95	ERİTRE	1.424	836	70,3
41	HİNDİSTAN	14.415	11.408	26,4	96	SENEGAL	1.325	1.130	17,3
42	İSVİÇRE	14.406	13.309	8,2	97	ANGOLA	1.232	239	415,5
43	PAKİSTAN	13.599	10.631	27,9	98	MALTA	1.226	774	58,4
44	JAPONYA	12.745	9.826	29,7	99	VENEZUELA	1.187	951	24,8
45	KOSOVA	11.966	10.695	11,9	100	MAURİTİUS	1.183	586	101,9
46	KANADA	11.552	10.319	11,9	101	NEPAL	1.130	1413	-20,0
47	KATAR	11.389	15.334	-25,7	102	KAMERUN	1.127	941	19,8
48	DANİMARKA	10.906	9.734	12,0	103	YENİ ZELENDA	1.119	921	21,5
49	BREZİLYA	10.790	6.542	64,9	104	KONGO DEM. C.(ZAIRE)	1.081	805	34,3
50	GÜRCİSTAN	9.931	10.458	-5,0	105	VİETNAM	1.026	758	35,4
51	SİRBİSTAN(YUGOSLAVYA)	9.405	8.258	13,9	106	PERU	1.005	636	58,0
52	POLONYA	8.703	6.540	33,1	107	KIBRIS RUM KESİMİ	991	852	16,3
53	OMAN	8.417	4.191	100,8	108	GANA	956	804	18,9
54	HAYMATLOS	8.169	5.650	44,6	109	KENYA	645	674	-4,3
55	ARNAVUTLUK	8.133	7.258	12,1	110	B. MİLLETLER ÖRGÜTÜ	607	680	-10,7



S. No	ÜLKE İSMİ	2019 Gelen	2018 Gelen	Değişim %	S. No	ÜLKE İSMİ	2019 Gelen	2018 Gelen	Değişim %
111	EKVATOR	570	433	31,6	167	EKVATOR GİNESİ	35	19	84,2
112	UGANDA	531	358	48,3	168	LİBERYA	32	18	77,8
113	DOMİNİKA	530	305	73,8	169	GİNE - BİSSAU	31	22	40,9
114	PANAMA	480	516	-7,0	170	MALAVİ	31	28	10,7
115	FİLDİŞİ SAHİLİ	478	452	5,8	171	BELİZE	27	24	12,5
116	MALİ	417	360	15,8	172	MONAKO	23	3	666,7
117	CİBUTİ	409	322	27,0	173	SAN MARİNO	21	7	200,0
118	MORİTANYA	407	290	40,3	174	SANT-LUCİA	20	3	566,7
119	ST.CHRİSTOPHER NEVİS	392	309	26,9	175	SURİNAM	20	19	5,3
120	TANZANYA	386	297	30,0	176	ORTA AFRİKA CUM.	20	21	-4,8
121	SRİ LANKA	372	312	19,2	177	CAPE VERDE	14	9	55,6
122	LÜKSEMBURG	347	237	46,4	178	FİJİ	12	10	20,0
123	ÇAD	329	142	131,7	179	LESOTHO	12	6	100,0
124	KÜBA	305	243	25,5	180	SWAZİLİND	12	11	9,1
125	URUGUAY	304	195	55,9	181	GUYANA	12	3	300,0
126	BURKİNA FASO	292	266	9,8	182	VANUATU	9	5	80,0
127	KOSTA RİKA	291	264	10,2	183	AVRUPA BİRLİĞİ	8	0	-
128	DOMİNİK	282	225	25,3	184	TUVALU	7	10	-30,0
129	GAMBYA	247	152	62,5	185	BAHAMA	5	8	-37,5
130	GABON	243	212	14,6	186	BHUTAN	4	2	100,0
131	NİJER	226	228	-0,9	187	VATİKAN	4	4	0,0
132	ZİMBABVE	225	276	-18,5	188	PAPUA YENİ GİNE	4	2	100,0
133	GİNE	196	207	-5,3	189	BARBADOS	3	6	-50,0
134	BOLİVYA	181	141	28,4	190	ST.VİNCENT VE GRENADİNES	2	5	-60,0
135	GUATEMALA	168	86	95,3	191	KUZEY KORE	2	0	-
136	ZAMBİYA	145	94	54,3	192	SOLOMON ADALARI	1	3	-66,7
137	İZLANDA	143	149	-4,0	193	SAO TOME VE PRİNCİPE	1	0	-
138	BENİN	132	114	15,8	194	NAURU	1	0	-
139	KOMOR	131	128	2,3					
140	BRUNEİ	127	74	71,6					
141	KONGO	116	91	27,5					
142	PARAGUAY	112	80	40,0					
143	MOZAMBİK	111	42	164,3					
144	HONDURAS	100	82	22,0					
145	MALDİVE	98	119	-17,6					
146	TOGO	95	68	39,7					
147	JAMEİKA	87	103	-15,5					
148	LİHTEHSAYN	84	68	23,5					
149	ANTİGUA-BARBUDA	82	50	64,0					
150	ELSALVADOR	77	71	8,5					
151	SİERRA - LEONE	76	53	43,4					
152	RUANDA	76	74	2,7					
153	MAKAU	70	45	55,6					
154	GRENADA	67	48	39,6					
155	KAMBOÇYA	62	13	376,9					
156	TRİNİDAD-TOBAGO	59	84	-29,8					
157	HAİTİ	56	47	19,1					
158	MADAGASKAR (MALAGAZİ)	51	41	24,4					
159	BOSTWANA	45	29	55,2					
160	MYANMAR(BURMA)	44	54	-18,5					
161	NİKARUGUA	43	60	-28,3					
162	SEYSELLER	43	21	104,8					
163	ANDORA	43	34	26,5					
164	GÜNEY SUDAN CUM.	43	0	-			1.903.637	1.679.817	
165	BURUNDİ	43	54	-20,4					
166	NAMİBYA	36	0	-					

## KONAKLAMA TESİSLERİ

### KÜLTÜR VE TURİZM BAKANLIĞI “İŞLETME BELGELİ” KONAKLAMA TESİSLERİ

YERİ TÜRÜ	Avrupa	Anadolu	Tesis Sayısı TOPLAM	Avrupa	Anadolu	Avrupa	Anadolu	Yatak Sayısı TOPLAM
	Tesis Sayısı			Oda Sayısı		Yatak Sayısı		
Özel Tesis	117	12	129	4352	411	10959	819	11778
Butik Otel	18	2	20	871	42	1746	84	1830
Beş Yıldızlı Otel	84	19	103	22022	4981	44063	9960	54023
Dört Yıldızlı Otel	109	15	124	12472	1740	24963	3467	28430
Üç Yıldızlı Otel	108	17	125	6223	992	12261	1915	14176
İki Yıldızlı Otel	42	4	46	1514	123	2899	249	3148
Tek Yıldızlı Otel	7	-	7	190	-	363	-	363
Apart Otel	2	2	4	175	68	528	198	726
Pansiyon	5	2	7	68	21	138	42	180
Hostel	1	-	1	123	-	166	-	166
Golf Tesisleri	-	-	-	-	-	-	-	-
Termal Turizm M.	-	1	1	-	80	-	160	160
<b>TOPLAM</b>	493	74	567	48010	8458	98086	16894	114.980

Yukarıdaki Tabloda Kültür ve Turizm Bakanlığımızdan “İşletme Belgesi” konaklama tesisleri yer almaktadır. Avrupa ve Anadolu yakası olarak ayrı ayrı belirtilmiş olan toplam **568** tesisin tamamının yatak kapasitesi toplamı **114.980**'dir.

Aşağıda ise Bakanlığımızdan yatırım belgesi almış olan 163 tesise ait değerler görülmektedir. İstanbul'da inşası/restorasyonu devam eden toplam **27.604** yatak kapasiteli konaklama tesisi bulunmaktadır.

### KÜLTÜR VE TURİZM BAKANLIĞI “YATIRIM BELGELİ” KONAKLAMA TESİSLERİ

YERİ TÜRÜ	Avrupa	Anadolu	Tesis Sayısı TOPLAM	Avrupa	Anadolu	Avrupa	Anadolu	Yatak Sayısı TOPLAM
	Tesis Sayısı			Oda Sayısı		Yatak Sayısı		
Özel Tesis	13	1	14	381	8	779	11	790
Butik Otel	9	3	12	308	139	620	284	904
Beş Yıldızlı Otel	22	4	26	5487	863	10775	1838	12613
Dört Yıldızlı Otel	33	8	41	3423	1177	6808	2490	9298
Üç Yıldızlı Otel	25	10	35	1015	341	2079	684	2763
İki Yıldızlı Otel	2	12	14	37	306	70	607	677
Tek Yıldızlı Otel	2	21	23	20	247	52	507	559
<b>TOPLAM</b>	106	59	165	10.671	3.081	21.183	6.421	27.604

## YEME-İÇME VE EĞLENCE TESİSLERİ

### KÜLTÜR VE TURİZM BAKANLIĞI "İŞLETME BELGELİ"

YERİ	Avrupa	Anadolu	Avrupa	Anadolu	TOPLAM
TÜRÜ	Sayısı		Kapasite		Kapasite
Özel Tesis	150	31	22628	6406	29034
Lüks Lokanta	1	-	600	-	600
1.Sınıf Lokanta	109	55	27398	15011	42409
2.Sınıf Lokanta	34	13	5208	2050	7258
Kafeterya	5	1	640	175	815
Müstakil Eğlence Yerleri	6	1	950	50	1000
Bar	2	2	210	90	300
Günübirlik Tesisler	10	5	3095	965	4060
Kongre Merkezleri	3	-	21830	-	21830
Yat Limanları	2	-	-	-	0
<b>Ara Toplam</b>	<b>322</b>	<b>108</b>	<b>82559</b>	<b>24747</b>	<b>107306</b>
Yüzer Tesis	30	12	10981	4057	15038
Günübirlik Gezi Tekneleri	54	34	6537	7802	14339
Ticari Yatlar	112	60	710	439	1149
Havuzlar	1	-	-	-	-
<b>Tüm Toplam</b>	<b>733</b>				<b>137.832</b>

Tabloda, Kültür ve Turizm Bakanlığında "İşletme Belgeli" Yeme - İçme ve Eğlence Tesisleri yer almaktadır. Bunların toplam kapasitesi **137.832** kişidir. Bu kapasitenin 31.075 kişilik kısmı Yüzer Lokantalar, Günübirlik Gezi Tekneleri ve Ticari Yatlar olarak belgelendirilen deniz taşıtlarına aittir.

Aşağıda ise Bakanlığımızdan yatırım belgesi almış olan tesislerin sayıları görülmektedir. İstanbul'da inşası devam eden toplam 11583 kişi kapasiteli Yeme - İçme ve Eğlence Tesisi bulunmaktadır.

### TURİZM YATIRIMI BELGELİ YEME-İÇME VE EĞLENCE TESİSLERİ

YERİ	Avrupa	Anadolu	Avrupa	Anadolu	TOPLAM
TÜRÜ	Sayısı		Kapasite		Kapasite
1.Sınıf Lokanta	9	2	1950	322	2272
Günübirlik Tesisler	2	-	100	-	100
Özel Belgeli	1	3	1220	30	1250
Yat Limanları	1	-	-	-	-
Kongre Merkezi	1	1	6000	1961	7961
<b>Toplam</b>	<b>14</b>	<b>6</b>	<b>9270</b>	<b>2313</b>	<b>11583</b>