

İSTANBUL TURİZM İSTATİSTİKLERİ RAPORU

KASIM 2017

GİRİŞ

İstanbul Turizm İstatistikleri Raporu, İstanbul'daki sınır giriş kapıları olan Atatürk Havalimanı, Sabiha Gökçen Havalimanı, Haydarpaşa Limanı, Pendik Limanı, Tuzla Limanı, Zeytinburnu Limanı, Ambarlı Limanı ve Karaköy Limanı'ndan alınan yabancı uyruklu ziyaretçilerin giriş verileriyle oluşturulmaktadır. Ayrıca raporumuzda, Müdürlüğümüzdeki kayıtlar esas alınarak, Turizm İşletme ve Yatırım Belgeli Tesislerle ilgili veriler güncel olarak yer almaktadır.

İncelemekte olduğunuz İstanbul Turizm İstatistikleri Raporu, 2017 yılı ocak – kasım aylarını kapsayan verilerin, önceki yıllarla karşılaştırmalı, aylık ve yıllık bazda çeşitli değerlendirmeleriyle oluşturulmuştur.

Kültür ve Turizm İl Müdürlüğümüzce hazırlanarak aylık olarak yayınlanan bu rapor, turizm sektöründe yer alan kurum, kuruluş, sivil toplum örgütleri, üniversiteler vb. tüm ilgililerin kullanımına sunulmak üzere web sitemizde yayınlanmaktadır.

İstanbul Kültür ve Turizm İl Müdürlüğü
Strateji Geliştirme Şube tarafından hazırlanmaktadır.

Veri Hazırlama ve Değerlendirme: Abdurrahman ÇELİK / İstatistikçi

İÇİNDEKİLER

İSTANBUL'A GELEN YABANCI ZİYARETÇİ SAYILARI.....	4
SON BEŞ YIL OCAK-KASIM AYI GELEN YABANCI SAYILARI.....	4
2000-2016 YILLARI İSTANBUL'A GELEN YABANCI SAYILARI.....	5
2015-2017 YILLARI AYLIK GELEN ZİYARETÇİ GRAFİĞİ	5
GELİŞ YOLLARINA GÖRE GELEN YABANCI ZİYARETÇİ SAYILARI.....	6
MİLLİYETLERİNE GÖRE İSTANBUL'A GELEN YABANCILAR.....	7
İSTANBUL'A GELEN YABANCILAR TÜM MİLLİYETLER 2016/2017	8
2005, 2011 ve 2017 YILLARI OCAK-KASIM AYINDA GELEN İLK 10 ÜLKE SIRALAMASI	10
GELEN ZİYARETÇİLERİN MİLLİYETLERİNE GÖRE YILLIK VE 2017 AYLIK İNCELEMESİ	11
ARAP ÜLKELERİ SON ÜÇ YIL GELEN ZİYARETÇİ (Ocak- Kasım).....	16
İSTANBUL'DAKİ ACENTALAR.....	17
KÜLTÜR VE TURİZM BAKANLIĞI "İŞLETME BELGELİ" KONAKLAMA TESİSLERİ	18
KÜLTÜR VE TURİZM BAKANLIĞI "YATIRIM BELGELİ" KONAKLAMA TESİSLERİ	18
YEME-İÇME VE EĞLENCE TESİSLERİ	19

İSTANBUL'A GELEN YABANCI ZİYARETÇİ SAYILARI

	TÜRKİYE		İSTANBUL		2016'ya Göre Değişim Oranı (Aylık)	2016'ya Göre Değişim Oranı (Kümülatif)
	2016	2017	2016	2017		
OCAK	1.170.333	1.055.474	692.172	559.372	-19,2	-19,2
ŞUBAT	1.240.633	1.159.833	674.465	590.175	-12,5	-15,9
MART	1.652.511	1.587.007	783.164	742.479	-5,2	-12,0
NİSAN	1.753.045	2.070.322	715.161	835.614	16,8	-4,8
MAYIS	2.485.411	2.889.873	869.446	830.019	-4,5	-4,7
HAZİRAN	2.438.493	3.489.940	707.050	827.494	17,0	-1,3
TEMMUZ	3.468.202	5.075.961	924.686	1.319.549	42,7	6,3
AĞUSTOS	3.183.003	4.658.463	908.663	1.247.384	37,3	10,8
EYLÜL	2.855.397	4.076.630	800.675	1.045.896	30,6	13,0
EKİM	2.449.948	2.992.947	790.951	1.122.266	41,9	15,9
KASIM	1.353.280	?	663.524	831.982	25,4	16,7
	24.050.056		8.529.957	9.952.230		

Atatürk ve Sabiha Gökçen Havalimanları ile Haydarpaşa, Pendik, Tuzla, Zeytinburnu, Ambarlı ve Karaköy limanlarından alınan verilere göre; 2017 yılı ocak-kasım aylarında İstanbul'a gelen yabancı sayısını geçen yıl ile karşılaştırdığımızda, %17 oranında artış olduğunu görmekteyiz. 2016 başından beri düşüş gözlenen İstanbul'a gelen yabancı sayılarında son beş ayda, kümülatifte tekrar artışa geçilmiş oldu.

2017 kasım ayında, geçen yılın aynı ayına göre gelen yabancı sayısı %25 artmıştır.

SON BEŞ YIL OCAK-KASIM AYI GELEN YABANCI SAYILARI

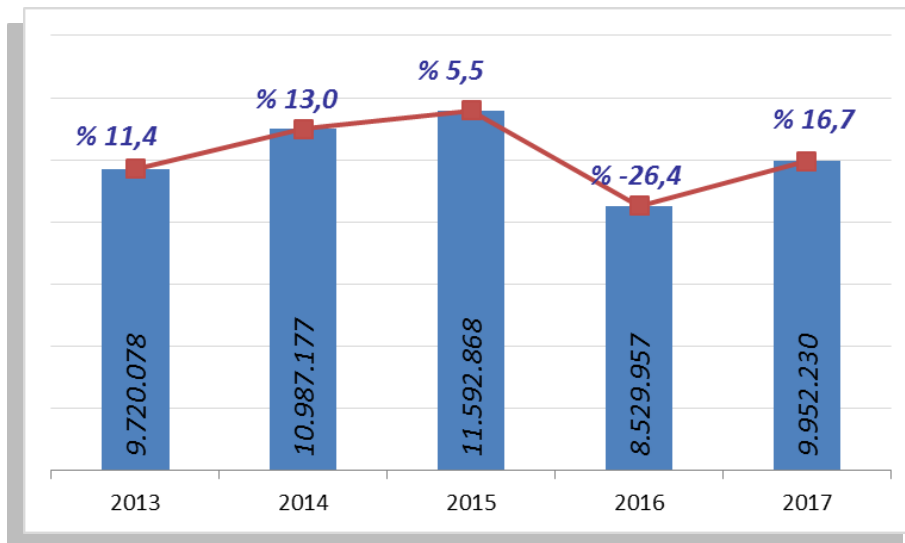

Ocak - Kasım aylarında gelen ziyaretçi sayılarını son beş yıl olarak değerlendirdiğimizde; şehrimize gelen yabancı sayısı geçen yılın üzerinde, 2015 yılının ise altında gerçekleşmiştir.

2000-2016 YILLARI İSTANBUL'A GELEN YABANCI SAYILARI

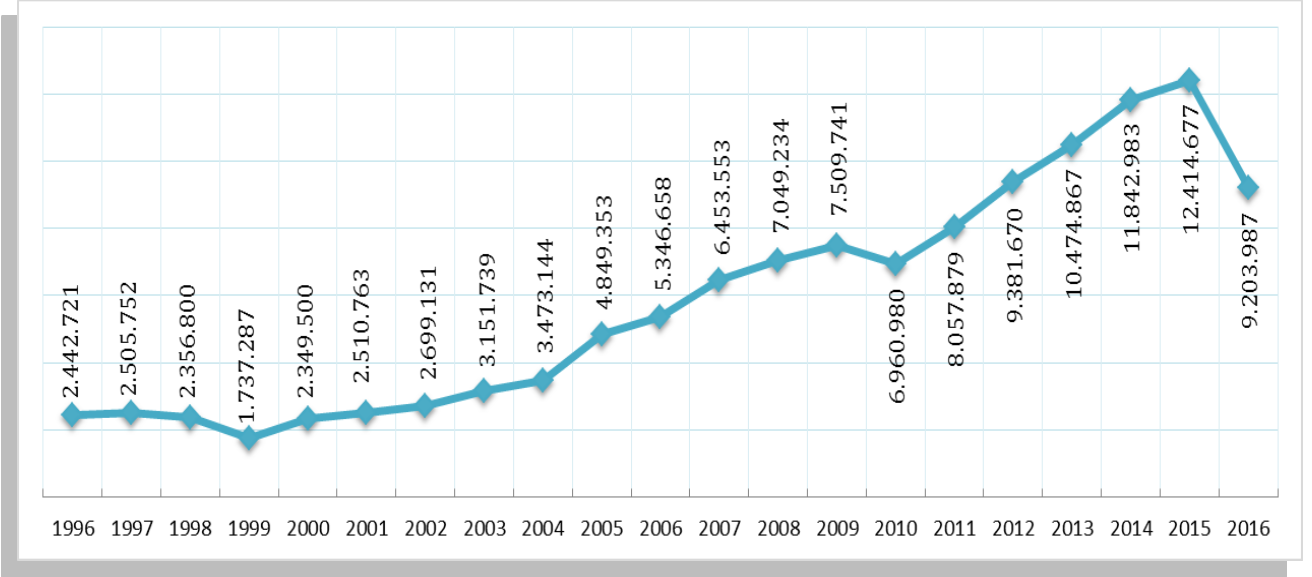

2015-2017 YILLARI AYLIK GELEN ZİYARETÇİ GRAFİĞİ

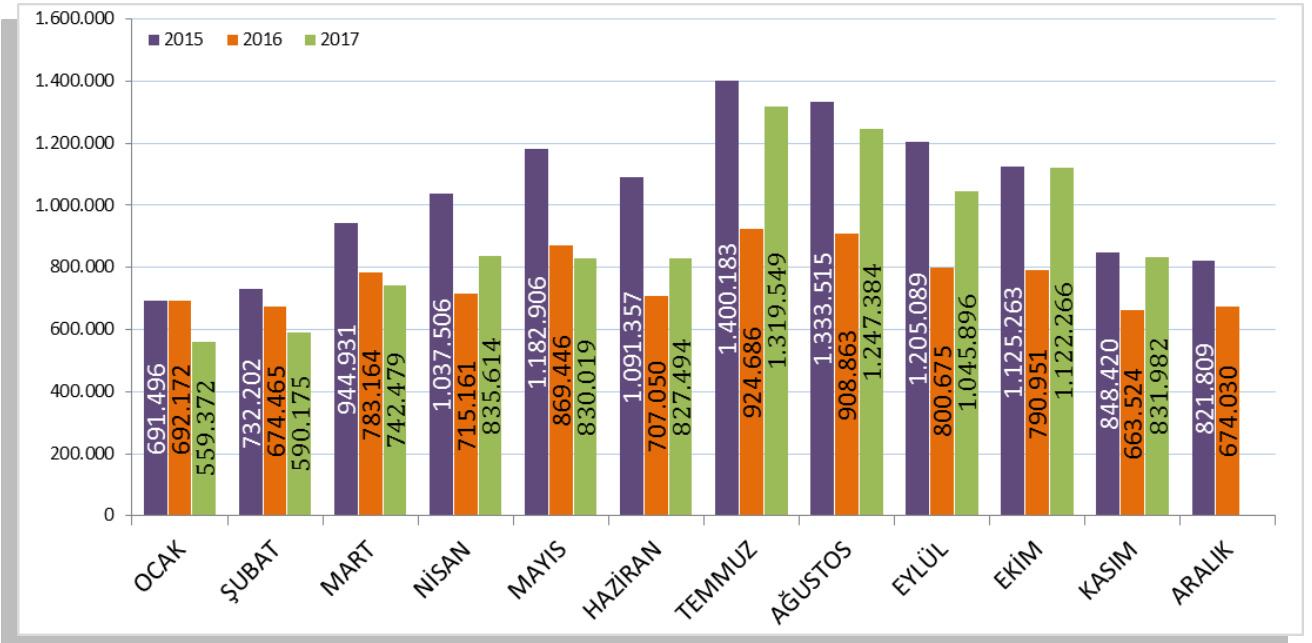

Grafikte görüldüğü üzere 2017 İstanbul'a gelen yabancı ziyaretçi değerleri 2016 yılındaki değerleri aşmış, 2015 yılı değerlerine de çok yaklaşmıştır.

GELİŞ YOLLARINA GÖRE GELEN YABANCI ZİYARETÇİ SAYILARI

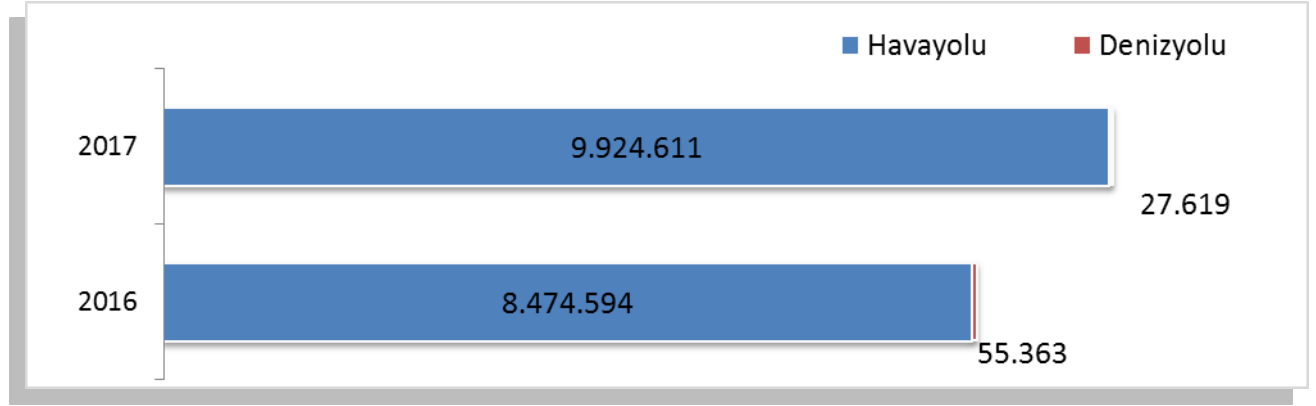

Geçen yılın ocak-kasım aylarına göre havayolu ile geliş %17,1 artmış, denizyolu ile geliş %50,1 azalmıştır.

2017	Atatürk Havalimanı	Sabiha Gökçen Havalimanı	H.paşa Limanı	Karaköy Limanı	Karaköy Transit	Pendik + Tuzla Limanı	Zeytinburnu + Ambarlı Limanı	Toplam
Ocak	447.826	109.430	195	11	0	1.073	837	559.372
Şubat	471.059	117.330	230	0	0	819	737	590.175
Mart	595.484	144.716	246	26	0	934	1.073	742.479
Nisan	659.687	173.539	240	0	0	1.117	1.031	835.614
Mayıs	664.518	163.017	277	0	0	1.183	1.024	830.019
Haziran	641.623	183.170	424	320	0	1.132	825	827.494
Temmuz	1.009.404	307.339	511	1	0	1.387	907	1.319.549
Ağustos	968.961	276.341	28	0	0	1.183	871	1.247.384
Eylül	825.777	217.018	466	17	652	971	995	1.045.896
Ekim	880.362	239.080	444	0	0	1.096	1.284	1.122.266
Kasım	669.260	159.670	503	0	0	1.169	1.380	831.982
Toplam	7.833.961	2.090.650	3.564	375	652	12.064	10.964	9.952.230

2017 yılı ocak-kasım aylarında 9.952.230 yabancı ziyaretçi gelmiş olup, Karaköy limanına gelen gününbirlik ziyaretçi bulunamamaktadır.

Havayolu ile gelen yabancıların %21'i Sabiha Gökçen Havalimanını kullanmışlardır.

MİLLİYETLERİNE GÖRE İSTANBUL'A GELEN YABANCILAR

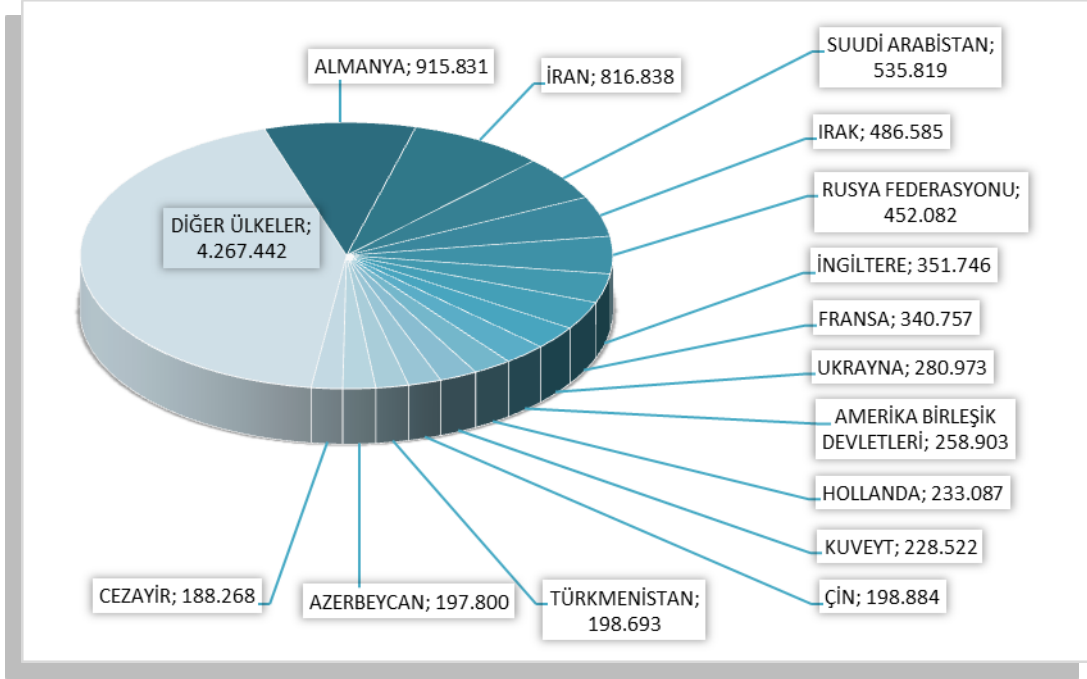

2017 yılının onbir ayında İstanbul'a gelen yabancıların toplamdaki yüzdeleri şöyle:
Almanlar:%9.2, İranlılar:%8.2, Suudi Arabistanlılar:%5.4, Iraklılar:%4.9, Ruslar:%4.5, İngilizler:%3.5, Fransızlar:%3.4, Ukraynalılar:%2.8, Amerikalılar:%2.6, Hollandalılar:%2.3, Kuveytliler:%2.3, Çinliler:%2.0, Türkmenler:%2.0, Azerbeycanlılar:%2.0, Cezayirliler:%1.9, Diğer ülkeler: 42,9

Aynı Grafiğin **2016 yılı ocak-kasım** ayları toplamı ise şu şekildeydi:

MİLLİYETLERİNE GÖRE İSTANBUL'A GELEN YABANCILAR

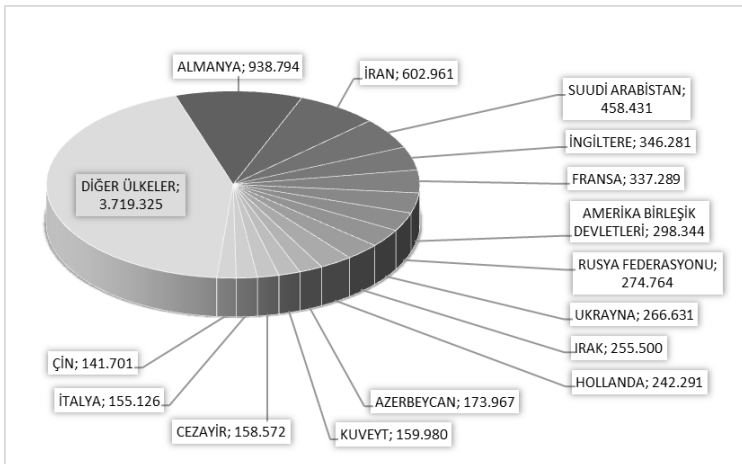

Almanlar:%11.0, İranlılar:%7.1, Suudi Arabistanlılar:%5.4, İngilizler:%4.1, Fransızlar:%4.0, Amerikalılar:%3.5, Ruslar:%3.2, Ukraynalılar:%3.1, Iraklılar:%3.0, Hollandalılar:%2.8, Azerbeycanlılar:%2.0, Kuveytliler:%1.9, Cezayirliler:%1.9, İtalyanlar:%1.8, Çinliler:%1.7, Diğer ülkeler: 43,6

İSTANBUL'A GELEN YABANCILAR TÜM MİLLİYETLER 2016/2017

S. No	ÜLKE İSMİ	2017 Gelen	2016 Gelen	Değişim %	S. No	ÜLKE İSMİ	2017 Gelen	2016 Gelen	Değişim %
1	ALMANYA	915.831	938.794	-2,4	56	JAPONYA	38.004	35.461	7,2
2	İRAN	816.838	602.961	35,5	57	SIRBİSTAN	36.460	31.864	14,4
3	SUUDİ ARABİSTAN	535.819	458.431	16,9	58	POLONYA	34.381	34.974	-1,7
4	IRAK	486.585	255.500	90,4	59	ARNAVUTLUK	34.882	31.255	11,6
5	RUSYA FEDERASYONU	452.082	274.764	64,5	60	AFGANİSTAN	34.691	39.023	-11,1
6	İNGİLTERE	351.746	346.281	1,6	61	FİLİPİNLER	32.397	30.052	7,8
7	FRANSA	340.757	337.289	1,0	62	BOSNA HERSEK	34.028	27.901	22,0
8	ABD	258.903	298.344	-13,2	63	GÜNEY AFRİKA	26.990	22.689	19,0
9	UKRAYNA	280.973	266.631	5,4	64	BEYAZ RUSYA	26.913	23.386	15,1
10	KUVEYT	228.522	159.980	42,8	65	FİNLANDIYA	26.433	29.723	-11,1
11	HOLLANDA	233.087	242.291	-3,8	66	TACİKİSTAN	25.100	21.679	15,8
12	AZERBEYCAN	197.800	173.967	13,7	67	YEMEN	25.354	22.335	13,5
13	TÜRKMENİSTAN	198.693	139.075	42,9	68	ÇEK CUMHURİYETİ	24.364	26.419	-7,8
14	CEZAYİR	188.268	158.572	18,7	69	İRLANDA	23.258	24.564	-5,3
15	ÇİN	198.884	141.701	40,4	70	MACARİSTAN	24.819	25.164	-1,4
16	ÜRDÜN	178.830	132.436	35,0	71	NİJERYA	22.941	22.360	2,6
17	ÖZBEKİSTAN	161.802	113.288	42,8	72	FİLİSTİN	23.165	14.235	62,7
18	İTALYA	146.576	155.126	-5,5	73	UMMAN	21.506	12.232	75,8
19	LÜBNAN	150.142	122.266	22,8	74	MAKEDONYA	22.438	21.298	5,4
20	KAZAKİSTAN	138.544	97.401	42,2	75	KOLOMBİYA	21.628	13.884	55,8
21	İSVEÇ	140.345	121.304	15,7	76	TAYLAND	22.022	8.487	159,5
22	İSRAİL	136.451	97.835	39,5	77	LİTVANYA	19.177	18.639	2,9
23	AVUSTURYA	126.529	126.103	0,3	78	PORTAKİZ	17.376	18.286	-5,0
24	BELÇİKA	111.997	109.170	2,6	79	ERMENİSTAN	15.598	14.005	11,4
25	GÜNEY KORE	100.269	89.933	11,5	80	SLOVENYA	15.887	11.188	42,0
26	TUNUS	95.925	88.992	7,8	81	SLOVAKYA	13.929	13.118	6,2
27	SURİYE	91.842	87.330	5,2	82	HIRVATİSTAN	14.128	12.743	10,9
28	FAS	95.350	72.947	30,7	83	MEKSİKA	14.166	11.620	21,9
29	İSVİÇRE	98.665	98.336	0,3	84	LETONYA	12.695	11.959	6,2
30	KKTC	92.433	88.435	4,5	85	ESTONYA	12.399	12.933	-4,1
31	MISIR	88.414	85.198	3,8	86	MOĞOLİSTAN	11.180	9.477	18,0
32	KIRGIZİSTAN	86.470	77.183	12,0	87	SUDAN	10.652	9.308	14,4
33	LİBYA	89.033	65.493	35,9	88	SİNGAPUR	10.879	10.422	4,4
34	ROMANYA	83.600	77.472	7,9	89	BANGLADEŞ	9.716	7.972	21,9
35	DANİMARKA	77.799	75.048	3,7	90	KARADAĞ	9.534	8.786	8,5
36	İSPANYA	78.622	76.875	2,3	91	YENİ ZELENDA	7.512	8.866	-15,3
37	BULGARİSTAN	68.044	68.008	0,1	92	ŞİLİ	7.054	6.833	3,2
38	ENDENOZYA	65.364	35.047	86,5	93	ETİYOPYA	5.582	4.749	17,5
39	YUNANİSTAN	67.518	77.020	-12,3	94	VENEZUELLA	5.518	3.437	60,5
40	KANADA	62.016	67.125	-7,6	95	HONKONG	5.605	4.905	14,3
41	PAKİSTAN	65.788	44.301	48,5	96	KONGO DEMOK. CUM.	5.428	4.684	15,9
42	HİNDİSTAN	63.866	60.035	6,4	97	SENEGAL	5.404	5.150	4,9
43	GÜRCİSTAN	59.614	53.192	12,1	98	KAMERUN	5.233	4.970	5,3
44	BAHREYN	51.180	34.777	47,2	99	KIBRIS RUM KESİMİ	4.786	5.083	-5,8
45	AVUSTRALYA	49.997	55.618	-10,1	100	NEPAL	4.764	2.799	70,2
46	TAYVAN	53.834	40.293	33,6	101	KENYA	4.355	5.242	-16,9
47	KOSOVA	49.498	43.972	12,6	102	EKVATOR	4.446	3.135	41,8
48	KATAR	42.674	28.874	47,8	103	SOMALİ	4.398	3.139	40,1
49	NORVEÇ	45.563	33.533	35,9	104	MALTA	3.785	3.856	-1,8
50	ARJANTİN	42.390	55.052	-23,0	105	PERU	3.972	3.317	19,7
51	BİRLEŞİK ARAP EMİRİ	37.341	29.904	24,9	106	BİR. MİLLETLER ÖRG.	3.947	4.029	-2,0
52	MALAZYA	44.120	38.874	13,5	107	GANA	3.827	2.958	29,4
53	BREZİLYA	38.929	30.256	28,7	108	VİETNAM	3.289	1.967	67,2
54	MOLDOVA CUM.	35.694	34.509	3,4	109	UGANDA	2.950	2.702	9,2
55	HAYMATLOS	36.505	26.245	39,1	110	COTE D'IVOİRE	2.577	2.489	3,5

S. No	ÜLKE İSMİ	2017 Gelen	2016 Gelen	Değişim %	S. No	ÜLKE İSMİ	2017 Gelen	2016 Gelen	Değişim %
111	SRI LANKA	2.257	1.883	19,9	167	BOSTWANA	143	124	15,3
112	URUGUAY	2.089	2.076	0,6	168	ORTA AFRİKA CUM.	140	163	-14,1
113	SAİNT KİTS VE NEVİS	2.086	1.641	27,1	169	KAMBOÇYA	153	151	1,3
114	TANZANYA	2.192	2.118	3,5	170	SWAZİLİLAND	107	80	33,8
115	ERİTRE	2.487	1.286	93,4	171	ANDORRA	113	97	16,5
116	MALİ	2.004	1.973	1,6	172	SURİNAM	88	83	6,0
117	MAURITIUS	1.996	1.108	80,1	173	SAN MARIO	74	125	-40,8
118	KÜBA	1.643	993	65,5	174	TUVALU	80	55	45,5
119	LÜKSEMBURG	1.633	1.762	-7,3	175	EKVATOR GİNESİ	76	123	-38,2
120	BURKİNA FASO	1.772	1.539	15,1	176	BARBADOS	68	69	-1,4
121	ANGOLA	1.814	1.216	49,2	177	MONACO	55	62	-11,3
122	PANAMA	1.801	1.032	74,5	178	GUYANA	44	23	91,3
123	DOMİNİK	1.609	544	195,8	179	FİJİ	46	65	-29,2
124	MORİTANYA	1.605	1.613	-0,5	180	BAHAMA	49	65	-24,6
125	ZİMBABWE	1.519	1.462	3,9	181	YUGOSLAVYA	46	34	35,3
126	GABON	1.419	1.411	0,6	182	CAP - VERT	48	57	-15,8
127	CİBUTİ	1.346	1.259	6,9	183	SAO TOME VE PRİNÇİPE	32	23	39,1
128	KOSTARTİKA	1.478	1.308	13,0	184	LESOTO	50	62	-19,4
129	NİJER	1.269	1.271	-0,2	185	FİLDİŞİ SAHİLİ	25	57	-56,1
130	İZLANDA	1.202	1.170	2,7	186	BHUTAN	33	45	-26,7
131	GİNE	1.139	810	40,6	187	SAİNT LUCİA	24	26	-7,7
132	BOLİVYA	1.043	891	17,1	188	VANUATU	29	21	38,1
133	DOMİNİK CUM.	1.091	1.122	-2,8	189	VATİKAN	14	34	-58,8
134	KOMOR	953	875	8,9	190	SAİNT VİNCENT VE THE GRENADİNES	16	29	-44,8
135	ÇAD	962	909	5,8	191	LAO DEMOKRATİK CUM.	25	39	-35,9
136	GUETEMALA	781	762	2,5	192	ANGUİLLA	10	32	-68,8
137	BENİN	768	693	10,8	193	PAPUA YENİ GİNE	15	18	-16,7
138	ZAMBİYA	666	547	21,8	194	HEARD VE MCDONALD ADALARI	11	2	-
139	LİHTEHSAYN	669	523	27,9	195	FALKLAND ADALARI	7	0	-
140	GAMBİYA	698	636	9,7	196	DOĞU TİMOR	14	28	-50,0
141	KONGO	614	612	0,3	197	SAMOA	6	16	-62,5
142	RWANDA	562	545	3,1	198	TÜRKS VE CAİCOS ADALARI	8	3	-
143	MALDİVE ADALARI	618	360	71,7	199	KUZEY MARIAN ADALARI	3	5	-40,0
144	PARAGUAY	522	725	-28,0	200	TOKELAU	1	0	-
145	HONDURAS	555	468	18,6	201	ASENSION	1	0	-
146	ELSALVADOR	466	432	7,9	202	KUZEY KORE	10	16	-37,5
147	MOZAMBİK	393	552	-28,8	203	BİLİNMEYEN PASAPORT	1	2	-
148	TOGO	415	331	25,4	204	MİCRONESİA	4	10	-60,0
149	JAMEİKA	363	407	-10,8	205	BURMA	4	3	33,3
150	ANTİGUA VE BARBUDA	347	139	149,6	206	TONGA	5	17	-70,6
151	TRİNİDAD VE TOBAGO	312	415	-24,8	207	WAKE ADASI	5	8	-37,5
152	SİERRA - LEONE	325	301	8,0	208	KİRİBATİ	3	11	-72,7
153	MYAMMAR	301	350	-14,0	209	GREENLAND	1	0	-
154	MALAGAZI C.	298	299	-0,3	210	FAROE ADALARI	1	0	-
155	NİKARUGUA	293	281	4,3	211	WALLİS VE FUTUNA ADALARI	3	0	-
156	BRUNİ	285	507	-43,8	212	PORTORİKO	1	1	-
157	MALAVİ	238	194	22,7	213	SOLOMON ADALARI	3	15	-80,0
158	GRENADA	226	87	159,8	214	NORFOLK ADALARI	1	0	-
159	BURUNDİ	236	263	-10,3	215	MARSHALL ADALARI	1	11	-90,9
160	BELİZE	201	168	19,6					
161	HAITİ	197	197	0,0					
162	LİBERYA	175	202	-13,4					
163	GİNE - BİSSAU	193	148	30,4					
164	SEYCHELLES	187	109	71,6					
165	NAMİBYA	188	232	-19,0					
166	MACAO	146	122	19,7					

2005, 2011 ve 2017 YILLARI OCAK-KASIM AYINDA GELEN İLK 10 ÜLKE SIRALAMASI

2005

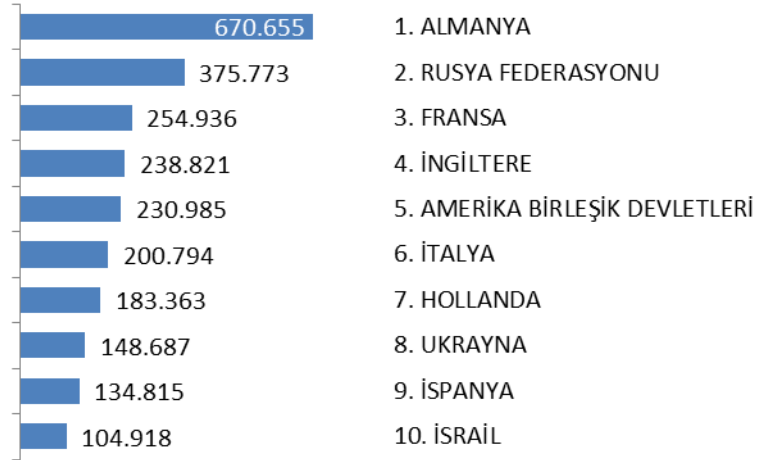

2011

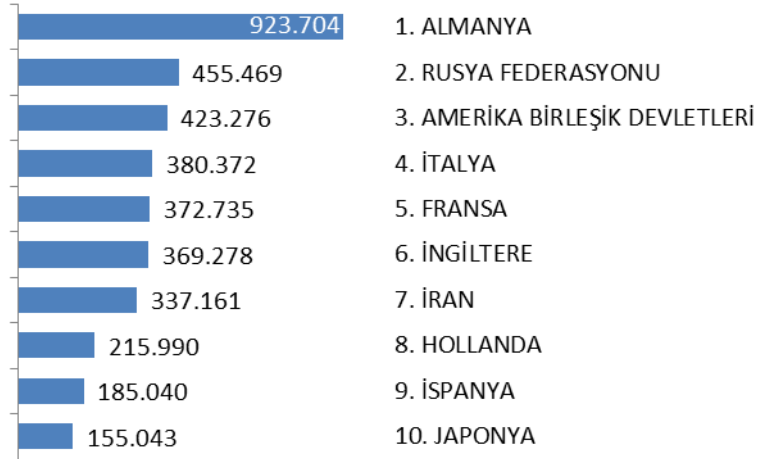

2017

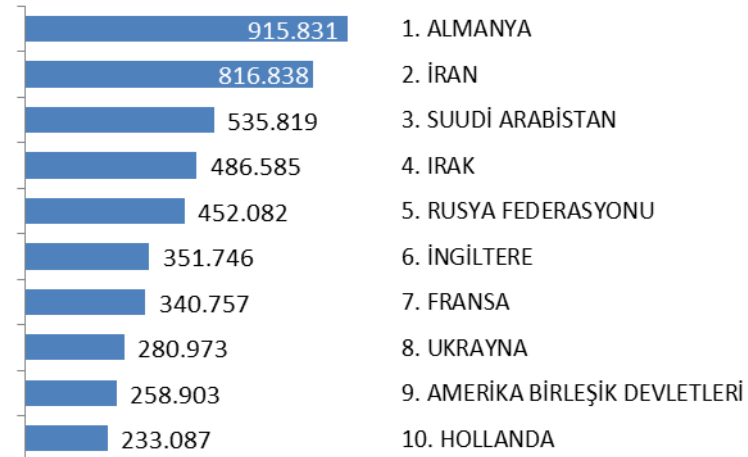

GELEN ZİYARETÇİLERİN MİLLİYETLERİNE GÖRE YILLIK VE 2017 AYLIK İNCELEMESİ

Aşağıdaki grafiklerde ülkelerine göre gelen ziyaretçi sayıları, son on yıl ve son yıl aylık olarak incelenmiştir. Son yıllarda geliş sayılarındaki değişime soldaki grafikte, yıl içerisindeki gelişlerin aylık değişimlerine de sağdaki grafikte yer verilmiştir. Aylık grafikte dikkat çeken bazı ülkelerden gelişler belli aylarda yoğunlaşırken bazı ülkelerden gelişler yılın tüm ayları yakın değerdedir.

*2017 toplamı onbir aylık değerdir.

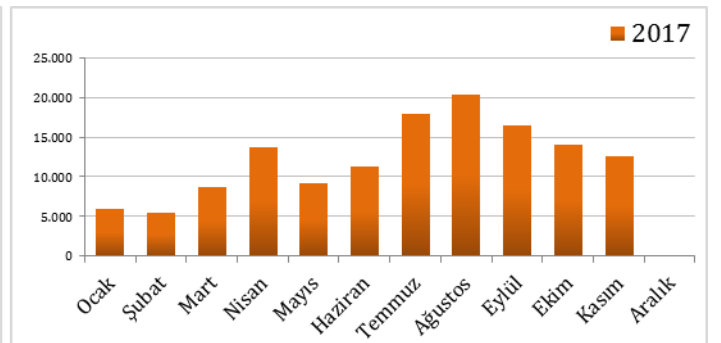
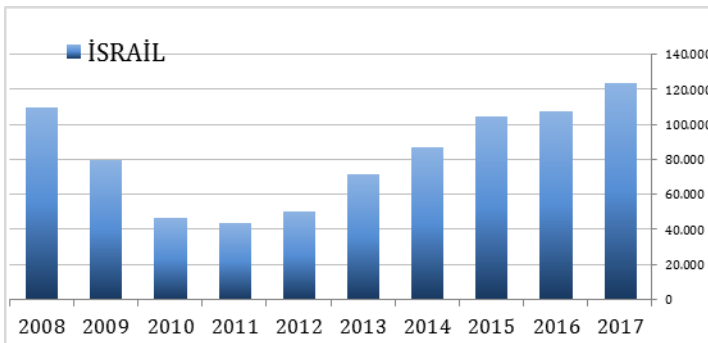
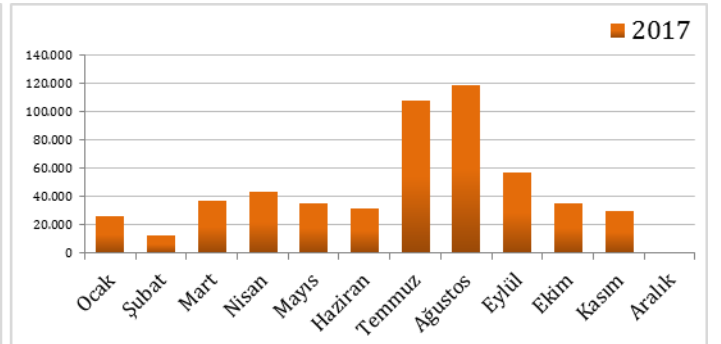
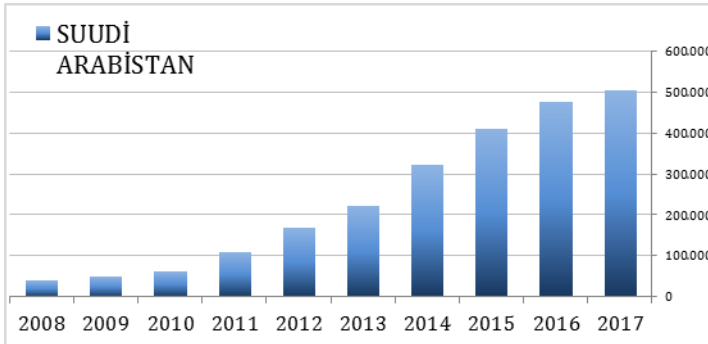
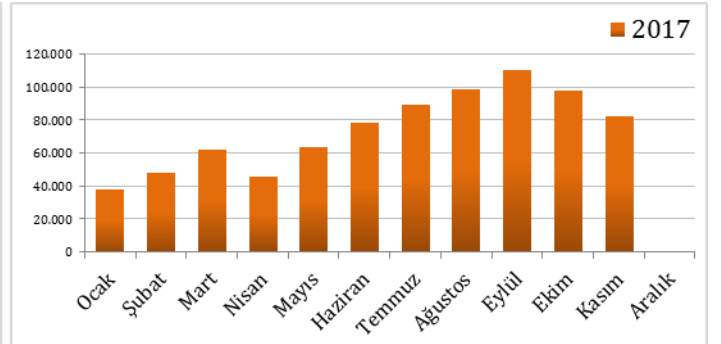
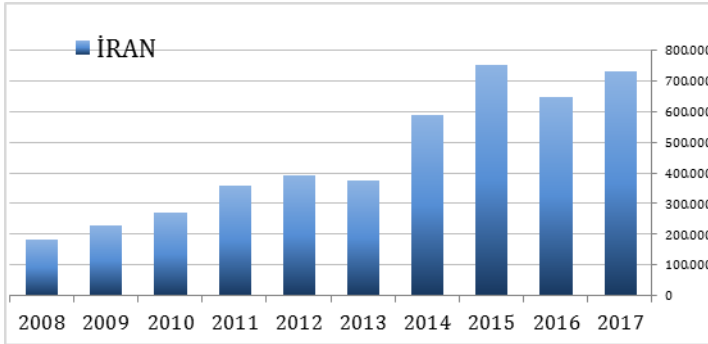
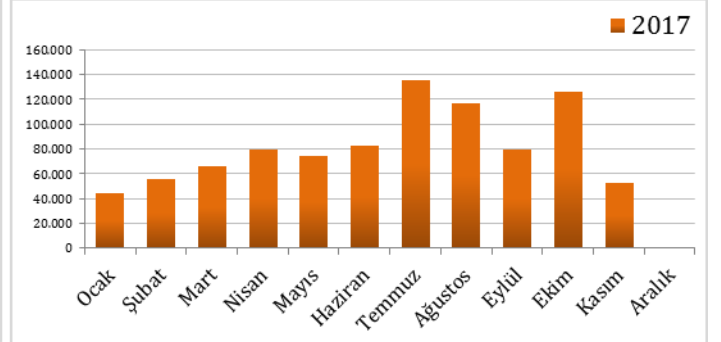
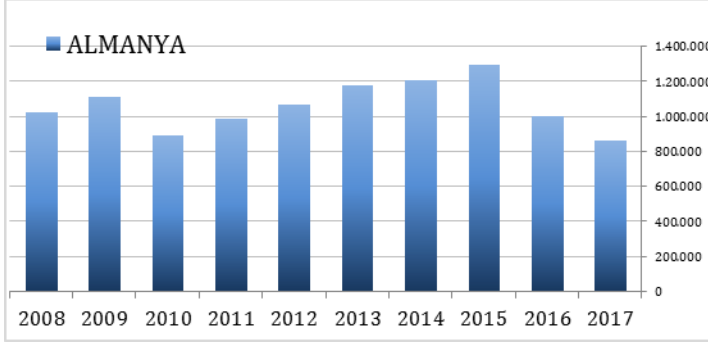

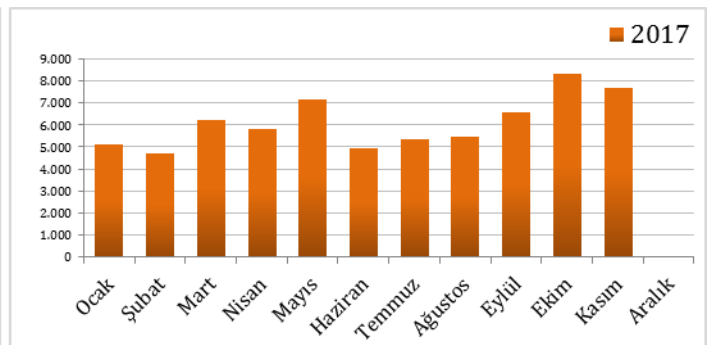
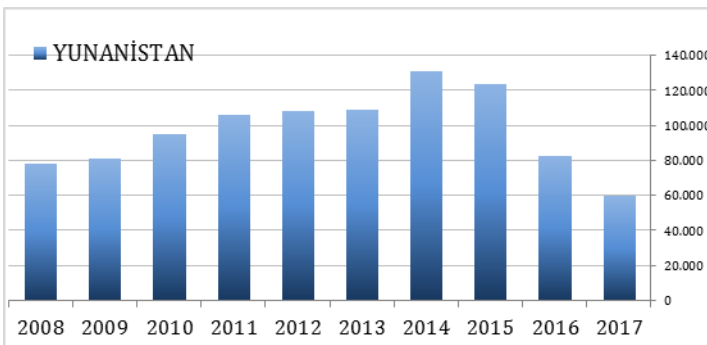
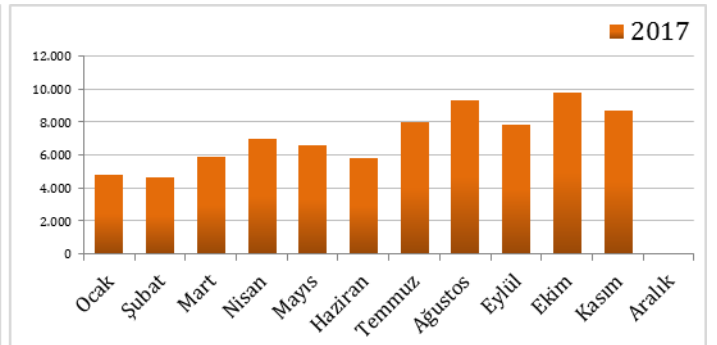
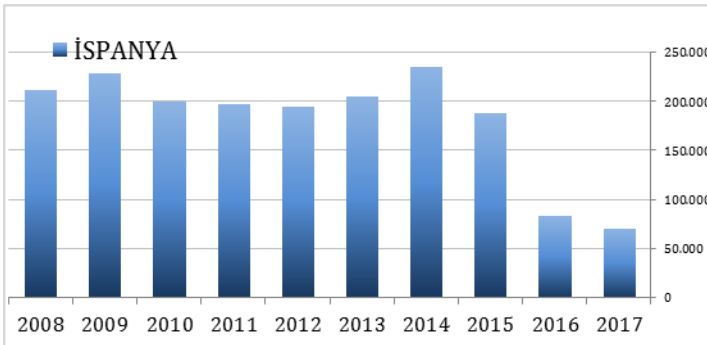
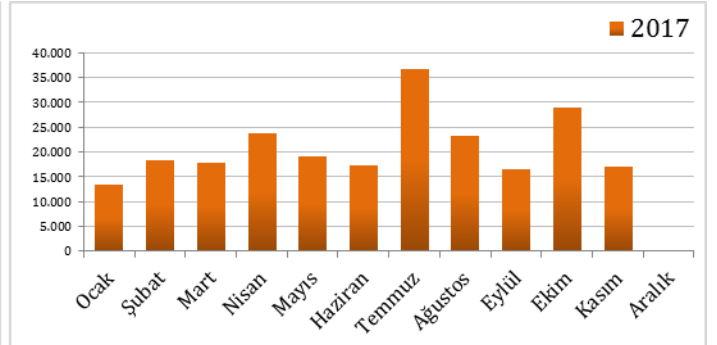
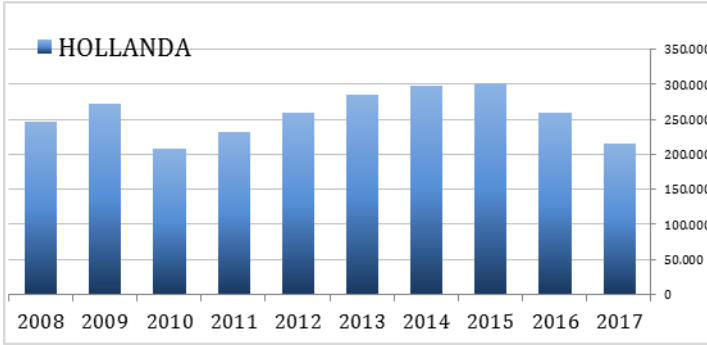
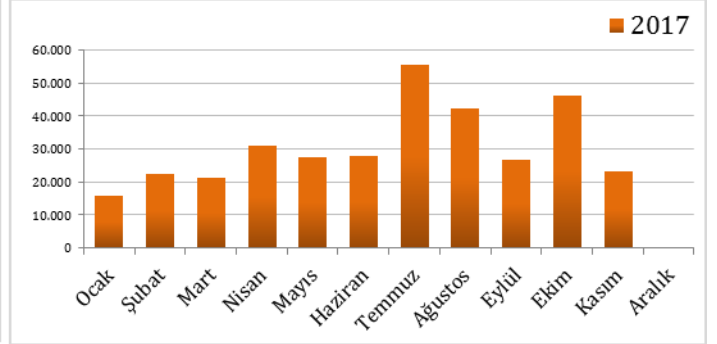
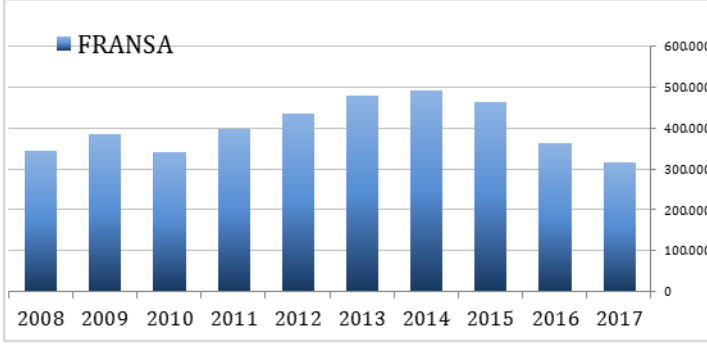
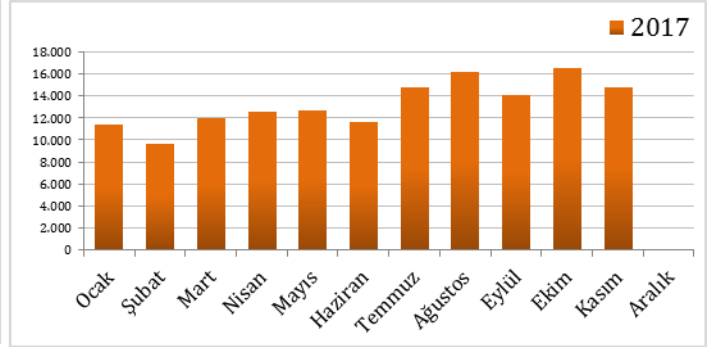
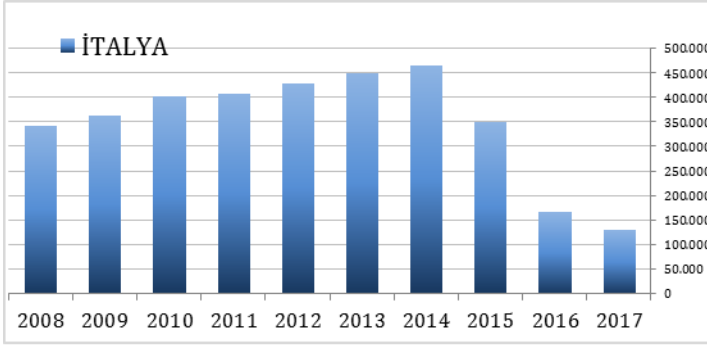

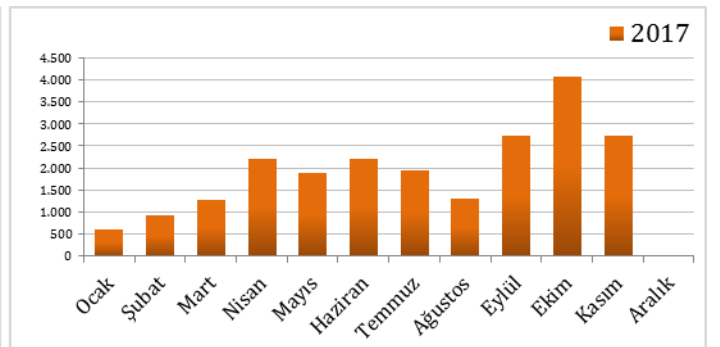
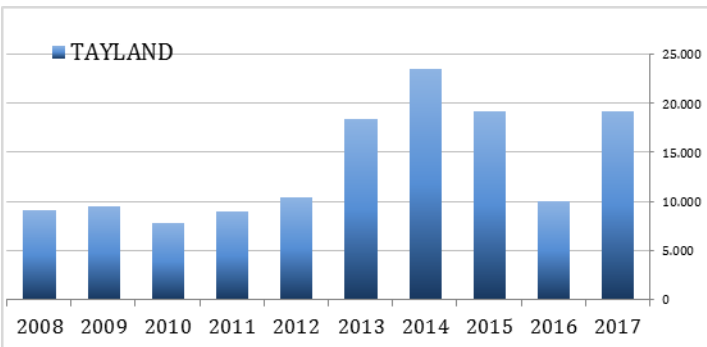
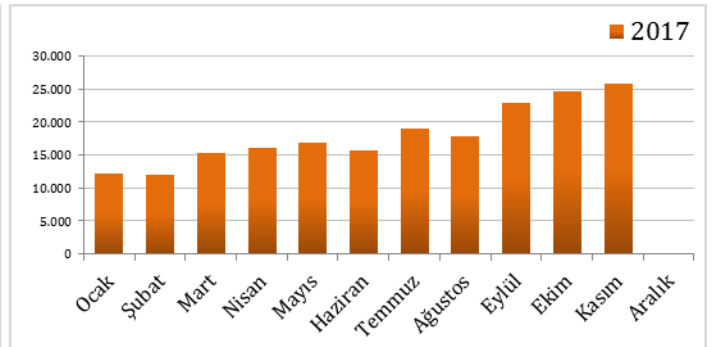
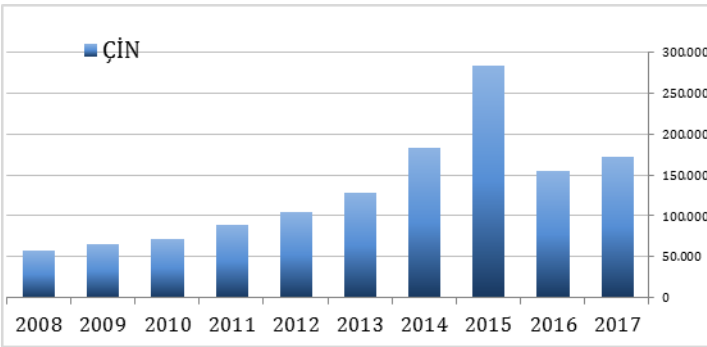
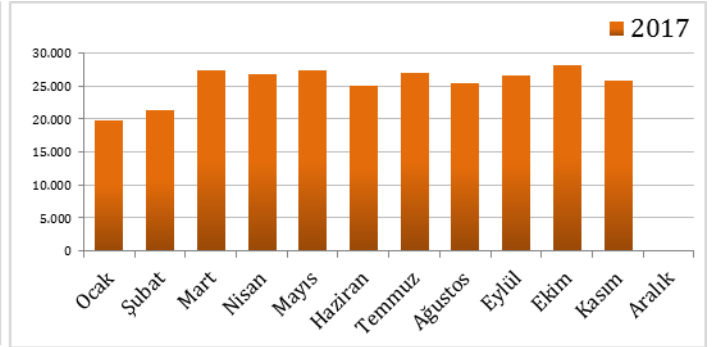
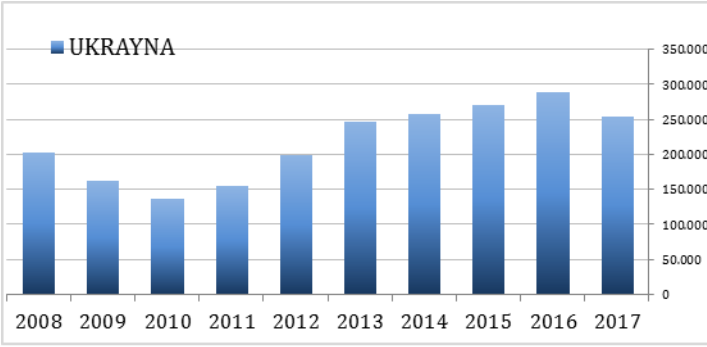
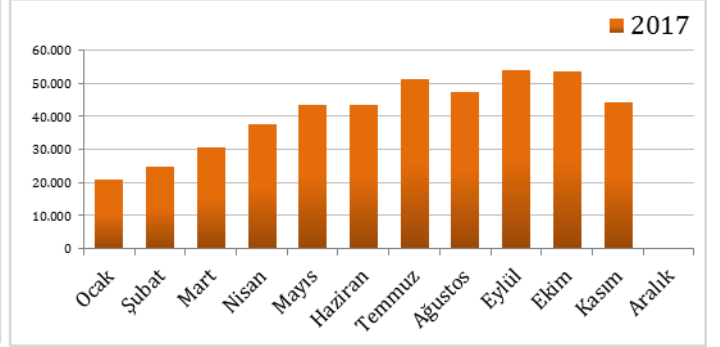
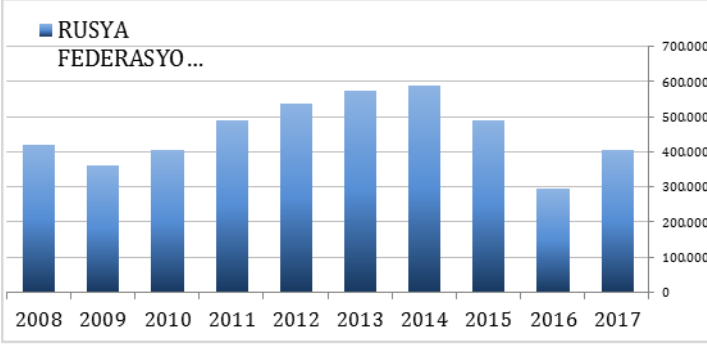
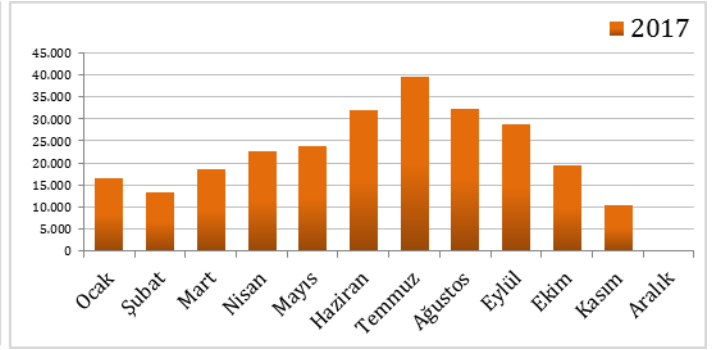
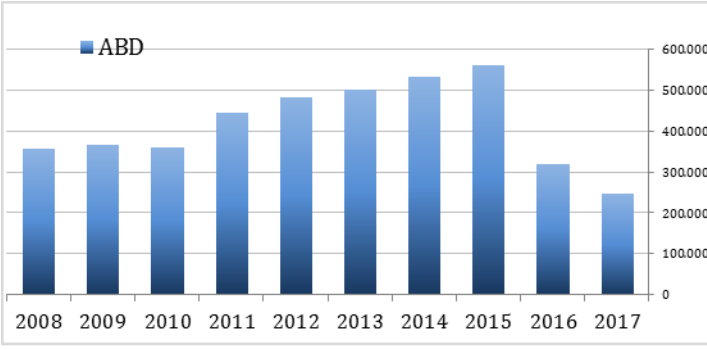

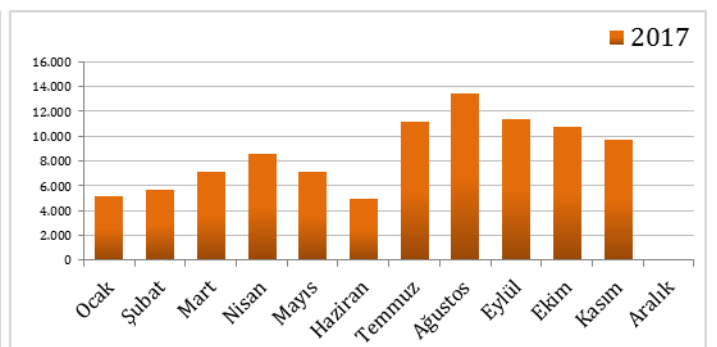
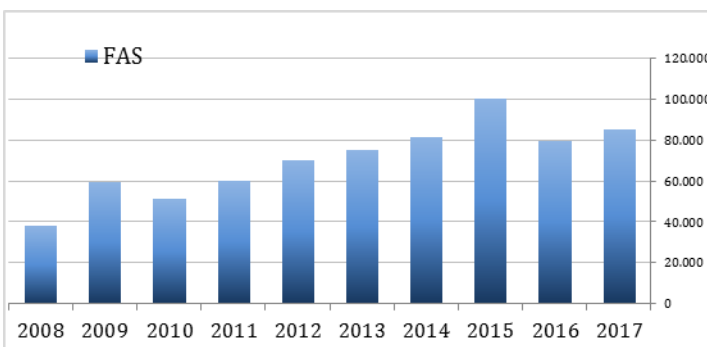
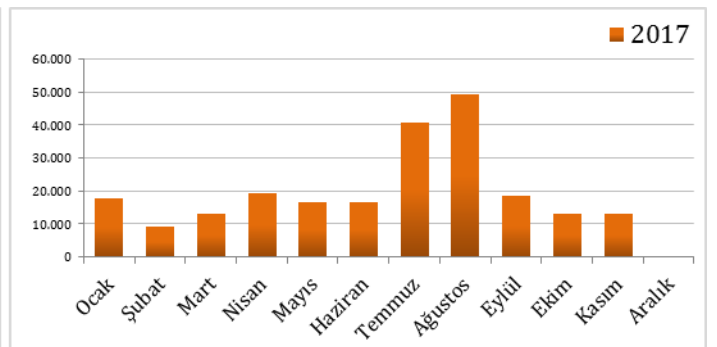
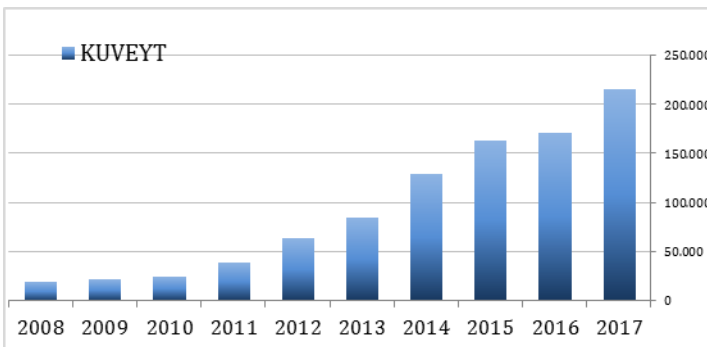
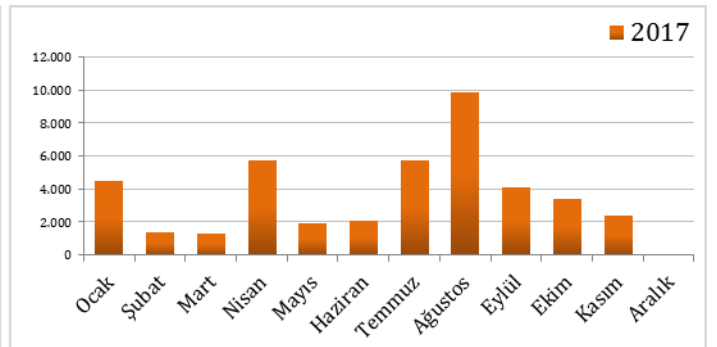
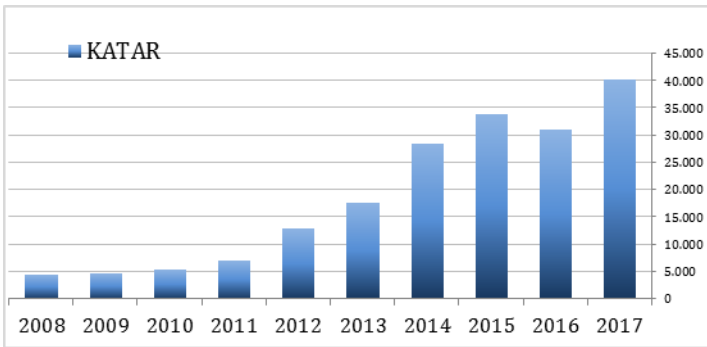
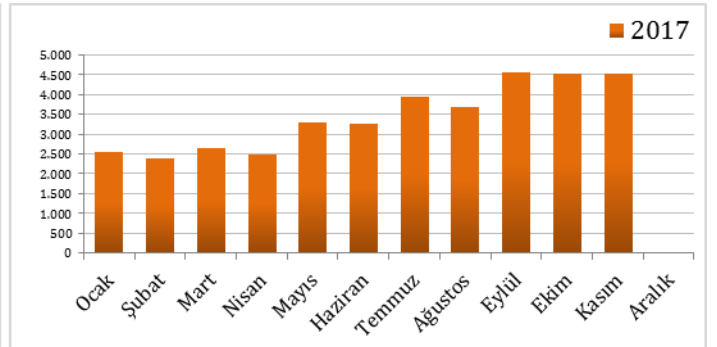
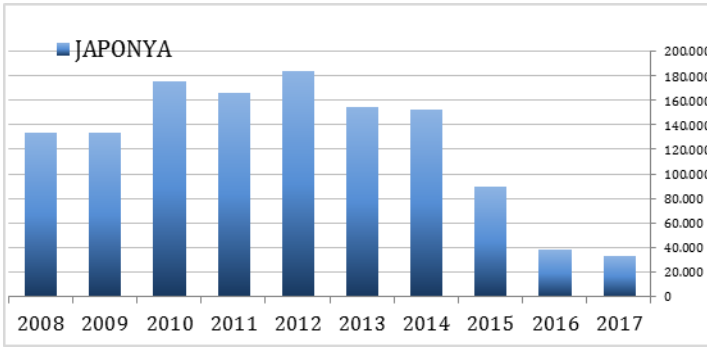
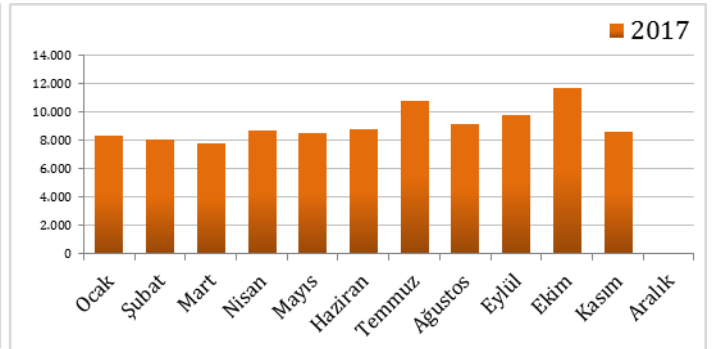
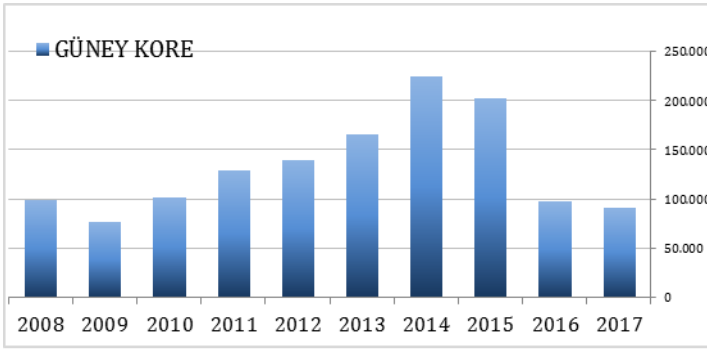

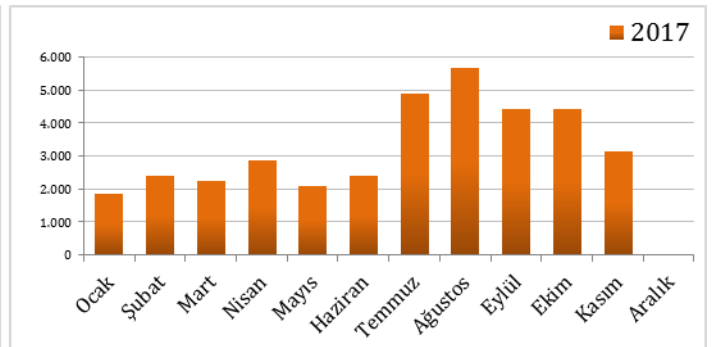
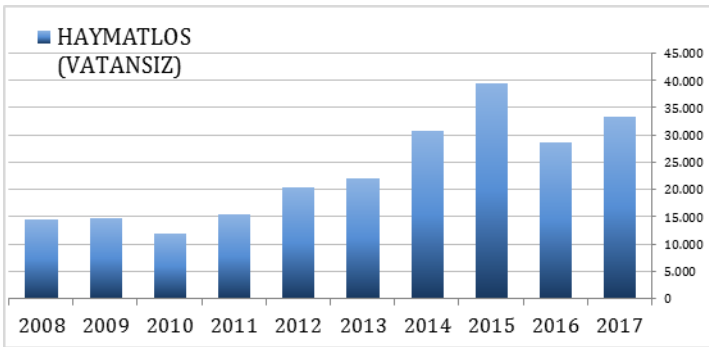
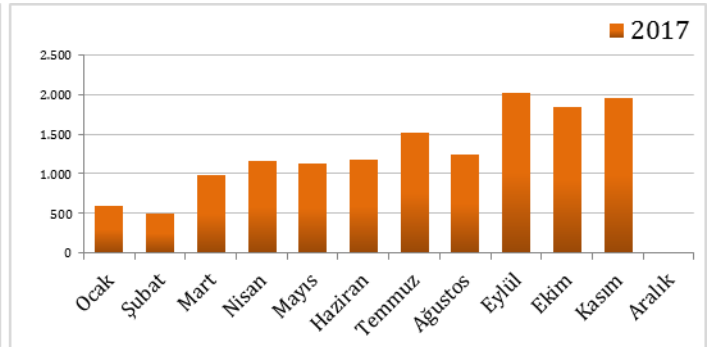
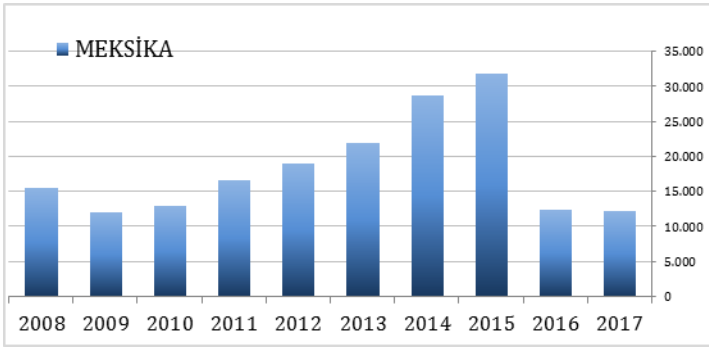
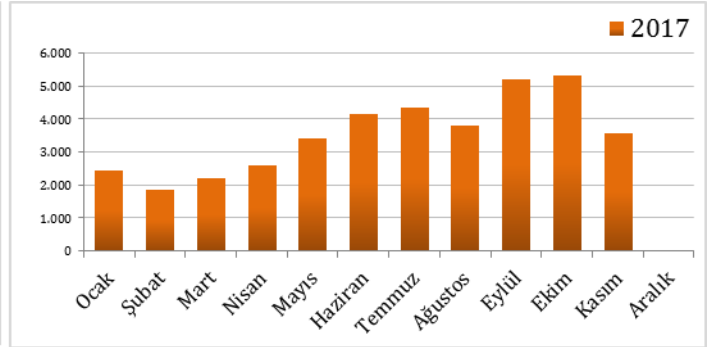
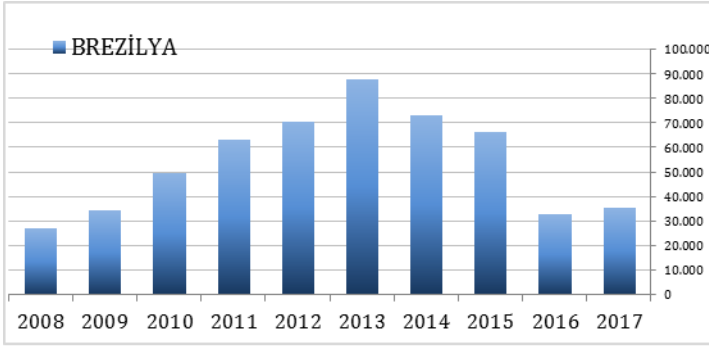
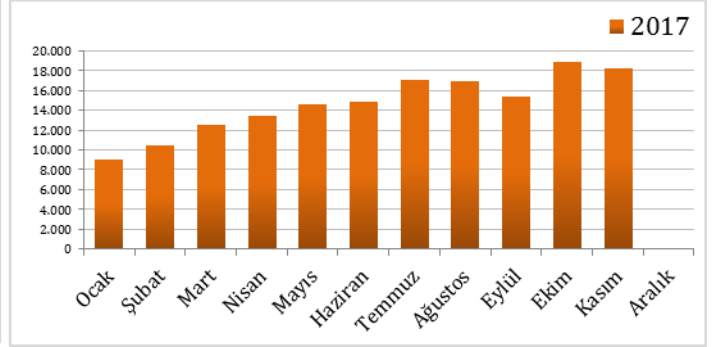
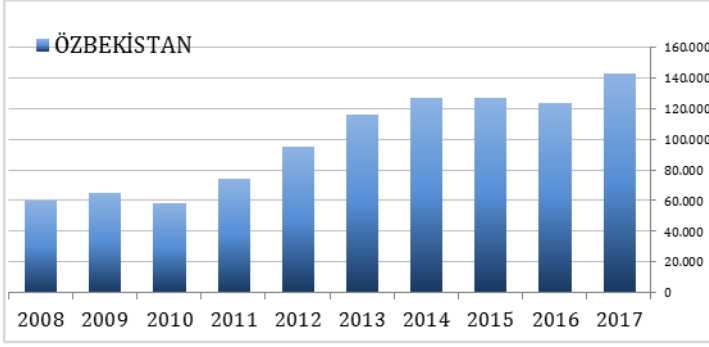
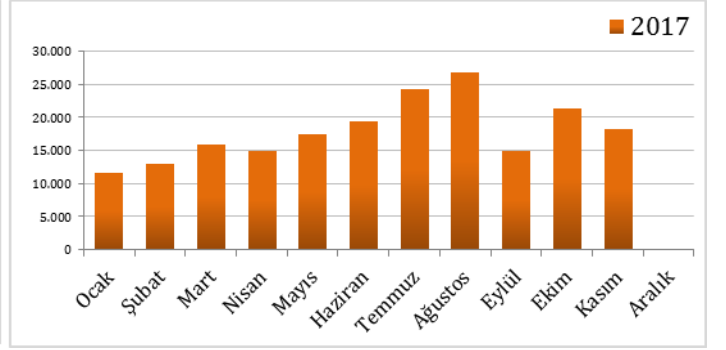
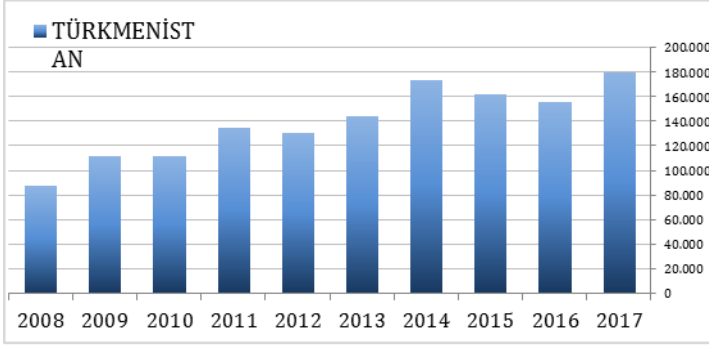

ARAP ÜLKELERİ SON ÜÇ YIL GELEN ZİYARETÇİ (Ocak- Kasım)

Ocak - Kasım	2015	2016	2017	2016-2017 değişim %
SUUDİ ARABİSTAN	396.280	458.431	541.216	18,1
IRAK	449.154	255.500	483.197	89,1
KUVEYT	155.488	159.980	232.527	45,3
CEZAYİR	153.032	158.572	187.428	18,2
ÜRDÜN	109.337	132.436	178.520	34,8
LÜBNAN	121.762	122.266	149.321	22,1
TUNUS	90.180	88.992	96.468	8,4
FAS	91.683	72.947	94.829	30,0
SURİYE	307.042	87.330	92.024	5,4
MISIR	87.007	85.198	88.839	4,3
LİBYA	225.205	65.493	88.631	35,3
BAHREYN	27.828	34.777	52.563	51,1
KATAR	31.991	28.874	44.291	53,4
B.A.E	43.343	29.904	37.333	24,8
YEMEN	21.799	21.733	25.597	17,8
FİLİSTİN	12.346	14.460	22.984	58,9
UMMAN	16.826	11.884	21.639	82,1
SUDAN	10.227	9.181	10.554	15,0
	2.350.530	1.837.958	2.447.961	33,2

Yukarıda son üç yılda ocak-kasım aylarında, Arap Ülkelerinden gelen ziyaretçi sayıları görülmektedir. Toplamda geçen yıla oranla %33 artış gerçekleşmiştir.

Aşağıda ise İstanbul'a gelen toplam ziyaretçi sayısı, Arap ülkelerinden gelen ziyaretçi sayısı ve bunların oranı görülmektedir. Görüldüğü üzere her geçen yıl bu oran artmaktadır. 2011 yılından bu yana İstanbul'a gelen yabancı ziyaretçiler içerisinde Arap ülkelerinden gelenlerin oranı %11 den %25 seviyesine çıkmıştır.

	2012 YILI	2013 YILI	2014 YILI	2015 YILI	2016 YILI	2017 YILI*
İstanbul	9.381.670	10.474.867	11.842.983	12.414.677	9.203.987	9.952.230
Arap Ülkeleri	1.371.092	1.675.337	2.126.641	2.534.324	1.976.166	2.447.961
ORAN:	14,6	16,0	18,0	20,4	21,5	24,6

* 2017 yılı ocak-kasım ayı verisidir.

İSTANBUL'DAKİ ACENTALAR

Turizm Seyahat Acentaları					
	A Grubu	B Grubu	C Grubu	Toplam	Toplamda Oranı
Türkiye (İstanbul hariç diğer iller)	6234	30	89	6353	% 65,5
İstanbul	3272	33	43	3348	% 34,5
TOPLAM	9701	63	132	9701	

Ülkemizdeki toplam 9.701 Turizm Seyahat Acentasının %35'i yani 3.348'i İstanbul'da bulunmaktadır. İstanbul'daki bu 3348 Turizm Seyahat Acentasının %97.6 sı A grubu, %1 i B grubu ve %1.4 ü C grubudur.

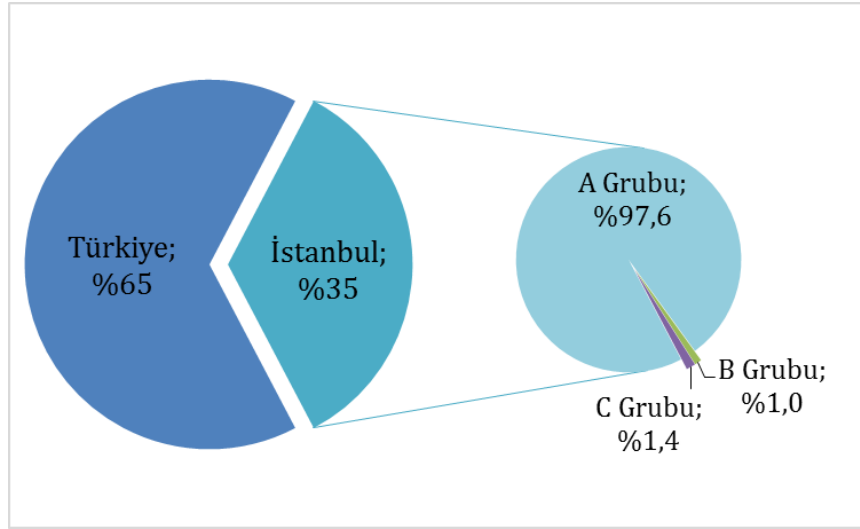

KONAKLAMA TESİSLERİ

KÜLTÜR VE TURİZM BAKANLIĞI “İŞLETME BELGELİ” KONAKLAMA TESİSLERİ

YERİ TÜRÜ	Avrupa	Anadolu	Tesis Sayısı TOPLAM	Avrupa	Anadolu	Avrupa	Anadolu	Yatak Sayısı TOPLAM
	Tesis Sayısı			Oda Sayısı		Yatak Sayısı		
Özel Tesis	114	12	126	4271	411	10788	819	11607
Butik Otel	16	2	18	767	42	1538	84	1622
Beş Yıldızlı Otel	80	19	99	20591	4981	41622	9960	51582
Dört Yıldızlı Otel	108	12	120	12379	1228	24805	2440	27245
Üç Yıldızlı Otel	102	19	121	5938	1242	11637	2406	14043
İki Yıldızlı Otel	41	4	45	1482	146	2840	295	3135
Tek Yıldızlı Otel	6	1	7	144	19	271	38	309
Apart Otel	2	2	4	58	68	154	198	352
Pansiyon	3	1	4	26	9	52	18	70
Hostel	1	-	1	123	-	166	-	166
TOPLAM	473	72	545	45.779	8.146	93.873	16.258	110.131

Yukarıdaki Tabloda Kültür ve Turizm Bakanlığımızdan “İşletme Belgesi” konaklama tesisleri yer almaktadır. Avrupa ve Anadolu yakası olarak ayrı ayrı belirtilmiş olan toplam **545** tesisin tamamının yatak kapasitesi toplamı **110.131**'dir.

Aşağıda ise Bakanlığımızdan yatırım belgesi almış olan 174 adet tesise ait değerler görülmektedir. İstanbul'da inşası devam eden toplam **33.109** yatak kapasiteli konaklama tesisi bulunmaktadır.

KÜLTÜR VE TURİZM BAKANLIĞI “YATIRIM BELGELİ” KONAKLAMA TESİSLERİ

YERİ TÜRÜ	Avrupa	Anadolu	Tesis Sayısı TOPLAM	Avrupa	Anadolu	Avrupa	Anadolu	Yatak Sayısı TOPLAM
	Tesis Sayısı			Oda Sayısı		Yatak Sayısı		
Özel Tesis	12	-	12	355	-	707	-	707
Butik Otel	14	2	16	452	84	912	168	1080
Beş Yıldızlı Otel	25	5	30	6420	1113	13456	2338	15794
Dört Yıldızlı Otel	36	7	43	4092	1176	8176	2488	10664
Üç Yıldızlı Otel	34	10	44	1387	460	2902	886	3788
İki Yıldızlı Otel	4	11	15	75	257	150	514	664
Tek Yıldızlı Otel	2	12	14	52	139	104	308	412
TOPLAM	139	47	174	13.813	3.229	26.407	6.702	33109

YEME-İÇME VE EĞLENCE TESİSLERİ

KÜLTÜR VE TURİZM BAKANLIĞI "İŞLETME BELGELİ"

YERİ TÜRÜ	Avrupa Sayısı	Anadolu	Avrupa Kapasite	Anadolu	TOPLAM Kapasite
Özel Tesis	152	31	23201	6561	29762
Lüks Lokanta	1	-	600	-	600
1.Sınıf Lokanta	106	57	26429	16109	42538
2.Sınıf Lokanta	34	14	5238	1910	7148
Kafeterya	5	1	640	175	815
Müstakil Eğlence Yerleri	6	1	950	50	1000
Bar	2	2	210	90	300
Günübirlik Tesisler	9	6	2345	1125	3470
Kongre Merkezleri	3	-	-	-	-
Yat Limanları	2	-	-	-	-
Ara Toplam	320	112	59613	26020	85633
Yüzer Tesis	31	14	11654	4747	16401
Günübirlik Gezi Tekneleri	46	33	5800	8069	13869
Ticari Yatlar	115	59	760	437	1197
Havuzlar	1	-	-	-	-
Tüm Toplam	731				117.100

Tabloda, Kültür ve Turizm Bakanlığında "İşletme Belgesi" Yeme - İçme ve Eğlence Tesisleri yer almaktadır. Bunların toplam kapasitesi **117.100** kişidir. Bu kapasitenin 31.467 kişilik kısmı Yüzer Lokantalar, Günübirlik Gezi Tekneleri ve Ticari Yatlar olarak belgelendirilen deniz taşıtlarına aittir.

Aşağıda ise Bakanlığımızdan yatırım belgesi almış olan tesislerin sayıları görülmektedir. İstanbul'da inşası devam eden toplam 4.921 kişi kapasiteli Yeme - İçme ve Eğlence Tesisi bulunmaktadır.

TURİZM YATIRIMI BELGELİ YEME-İÇME VE EĞLENCE TESİSLERİ

YERİ TÜRÜ	Avrupa Sayısı	Anadolu	Avrupa Kapasite	Anadolu	TOPLAM Kapasite
1.Sınıf Lokanta	14	4	2850	606	3456
Günübirlik Tesisler	-	-	-	-	-
Özel Belgeli	2	4	1275	190	1465
Yat Limanları	1	-	-	-	-
Kongre Merkezi	-	1	-	-	-
Toplam	17	9	4.125	796	4921